デジタルフルカラー複合機

RICOH
IM C6011/C5511
IM C4511/C3511
IM C3011/C2511

RICOH
imagine. change.

RICOH IM C6011	60 モノクロ フルカラー 枚/分	RICOH IM C5511	55 モノクロ フルカラー 枚/分
RICOH IM C4511	45 モノクロ フルカラー 枚/分	RICOH IM C3511	35 モノクロ フルカラー 枚/分
RICOH IM C3011	30 モノクロ フルカラー 枚/分	RICOH IM C2511	25 モノクロ フルカラー 枚/分

デジタルワークも
ペーパーワークも
複合機でオートメーション

業界初のオフィス・オートメーション提唱から約半世紀。
リコーは、オフィス業務の自動化に
向き合い続けてきました。
デジタルデータを業務に活用するために。
紙のドキュメントを効率よく扱うために。
デジタルワークとペーパーワーク、
複合機が業務オートメーションの起点となります。

RICOH IM C6011/C5511/C4511
RICOH IM C3511/C3011/C2511

※写真はRICOH IM C6011Fにオプションの給紙テーブル PB3320を装着したものです。 ※写真の画面はイメージです。

Digital

デジタルワーク

電子化業務、データ利活用をオートメーション

領収書や伝票などさまざまな書類をスムーズに電子化。そして、クラウド連携によりデータの保存・共有・活用をサポートし、デジタル業務全体の効率化・自動化に貢献します。

サイズが異なる帳票をまとめて読み取りたい

＼ リコーは応えます！ ／

帳票スキャン拡張ユニット タイプM67/タイプM68

詳しくはP3へ▶

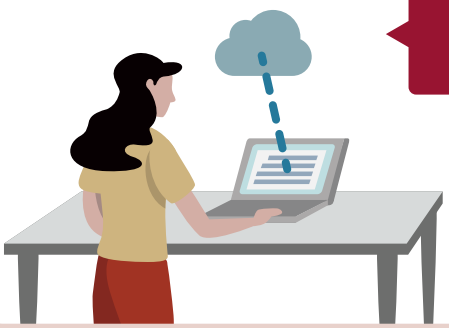

スキャンデータを業務に活用したい

＼ リコーは応えます！ ／

RICOH Scan Suite

詳しくはP4へ▶

Paper

ペーパーワーク

さまざまな書類作成をオートメーション

原稿の紙折り、ステープル留めなどの手作業も、複合機のオプションを使って効率化・自動化。これまで手作業で行っていた、請求書やDMの作成・封入作業などの時間を削減します。

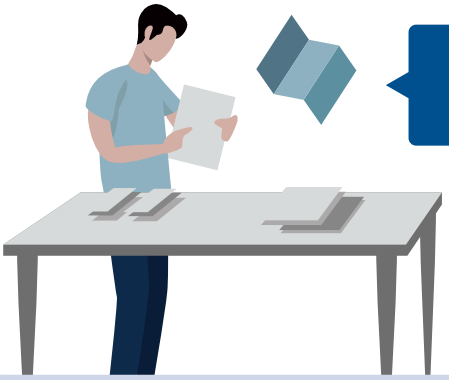

さまざまな折り加工を自動で行いたい

＼ リコーは応えます！ ／

インナー紙折りユニット FD3020

詳しくはP6へ▶

製本した分かりやすい資料を作成したい

＼ リコーは応えます！ ／

3000枚中綴じフィニッシャー SR3350

詳しくはP6へ▶

デジタルワーク　電子化業務、データ利活用をオートメーション

1パス両面ADF（両面自動読み取り）

1回のスキャンで原稿の表面と裏面を同時に読み取ることができます。大量の原稿や両面印刷された原稿、小さな原稿を効率よく電子化でき、オフィスのペーパーレス化に貢献します。

※ドキュメントフィーダー DF3150を装着時またはRICOH IM C6011/C6011F/C5511F/C4511F/C3511F/C3011F/C2511Fで利用できます。

小さな原稿の両面スキャンを行いたい

さまざまなサイズの用紙に対応

1パス両面ADF（両面自動読み取り）により、名刺や領収書、小切手など小さな書類もすばやく読み取れます。

小さく厚みのある名刺　厚く細長い小切手　薄紙を使った領収書　厚みのあるはがき

大量の原稿をすばやくスキャンしたい

スピーディーな読み取り

密着イメージセンサー「CIS（Contact Image Sensor）」により読み取りの生産性を大幅に向上。オリジナル原稿の保護にもつながります。

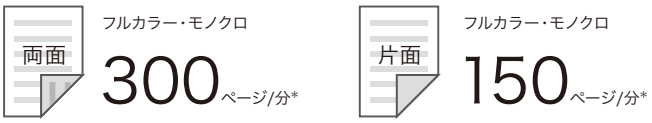

＊ A4ヨコ、200dpi文字モード。原稿サイズ混載時は除く。

漏れなく読み取れているか確認したい

済スタンプユニット タイプM52

1パス両面ADFを使用する際に、読み取ったことを示す丸印のスタンプを原稿に押します。全てのページが正しく読み取れたかどうかを確認できます。

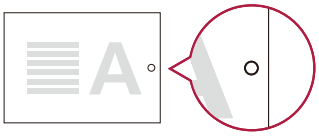

※済スタンプユニット タイプM52が必要です。

帳票スキャン拡張ユニット タイプM67/タイプM68

1パス両面ADFに装着できるオプションです。サイズの異なる原稿を1回でまとめてスキャンでき、傾きも自動で補正されるため、領収書の電子化などの経理業務を効率よく行えます。

※帳票スキャン拡張ユニット タイプM67対応機種：RICOH IM C3511F/C3011F/C2511F、帳票スキャン拡張ユニット タイプM68対応機種：RICOH IM C6011/C6011F/C5511F/C4511F

サイズが異なる帳票をまとめて読み取りたい

不定形サイズの混載スキャンに対応

定形・不定形サイズ原稿の混載スキャンに対応。領収書など不定形サイズの帳票を一度で簡単に読み取れるので、電子化業務をスムーズに行えます。

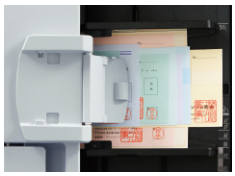

原稿の傾きを気にせずに読み取りたい

原稿の傾きを自動補正

不定形サイズ混載モードを使用することで読み取った原稿を自動でサイズ検知し、原稿範囲を切り出し、傾きを補正します。

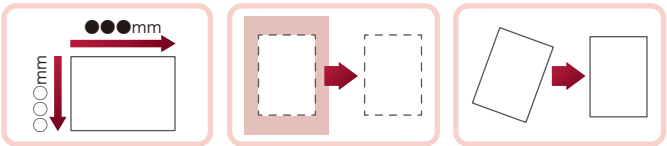

不定形サイズの自動検知　原稿部分を自動切り出し　原稿の傾きを自動補正

印影と重なった文字を読みやすくしたい

印影と重なった文字を自動補正

フルカラー文字補正モードを使用することで、印影と重なった文字を浮き出させる画像補正を行います。OCR処理*しやすい画像を生成できます。

フルカラー文字・写真モード　フルカラー文字補正モード

＊ OCR認識率を上げることを保証するものではありません。
※画像はイメージです。印影によっては文字補正ができない場合があります。

RICOH Scan Suite（有償アプリケーション）

クラウド連携で、データ利活用はもっと広がる。

使用者・管理者の手間を減らしたい

Scan to My Mail/Scan to Share Mail

スキャン時に分かりやすいファイル名を付与することができ、文書を探す手間を削減します。また、メールサーバーの設定や共有フォルダの作成が不要で、宛先表もクラウド上で一元管理が可能です。

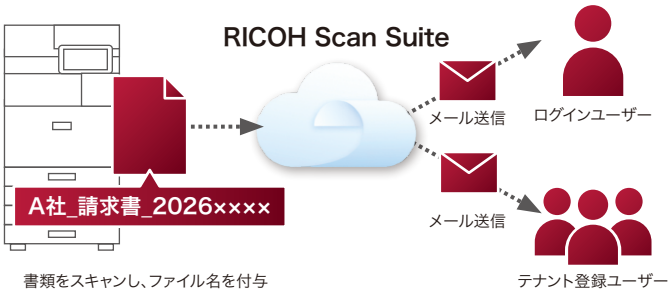

スキャンデータをクラウドで管理したい

カンタンストレージ活用オプション

クラウドストレージと直接連携し、PCやサーバーを介さずにスキャンデータを保存・印刷できます。OCR機能に標準対応し、テキスト付きPDF形式での保存が可能です。

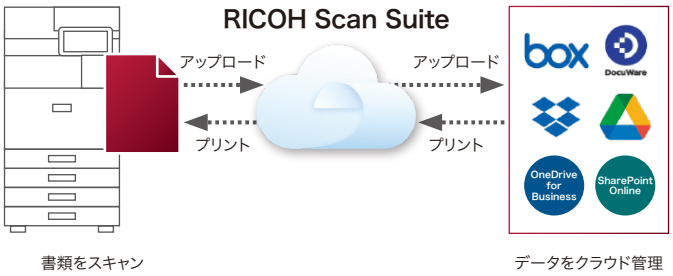

名刺を効率よくデータ化・活用したい

SKYPCE連携オプション

名刺を一括スキャンし、SKYPCEへ登録することで、名刺情報を自動でデータベース化。組織内で共有・データ活用を促進し、営業活動の効率化に貢献します。

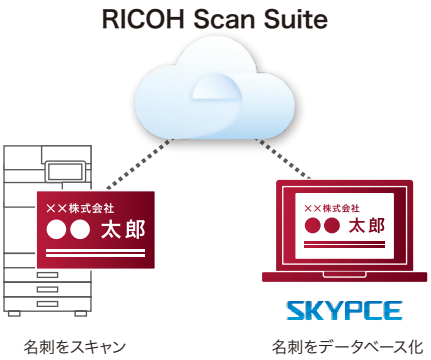

転記作業を効率化したい

テキストピックアップオプション

紙文書やPDFファイルを、手書き文字にも対応したAI-OCRにより高精度で文字データ化。必要なデータを簡単にExcel形式のフォーマットへ転記可能です。

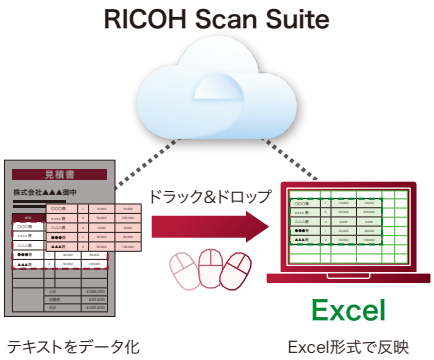

経費精算の手間を減らしたい

経費精算連携オプション

レシートや領収書をスキャンするだけで、経費精算システムへ直接アップロード可能。スキャン後に1枚ずつアップロードする必要がなくなるため、日々の業務負担を軽減できます。

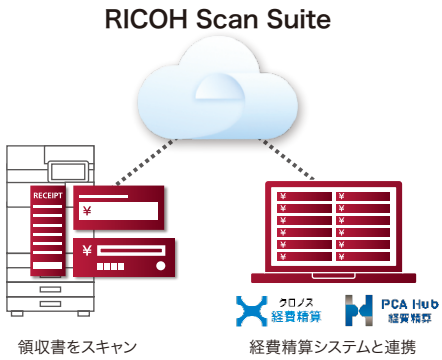

原稿の向きを気にせず読み取りたい

原稿の向き（天地）を自動補正

OCR処理により自動で原稿の向き（天地）を補正するため、タテ・ヨコを気にせず原稿セットが可能になります。

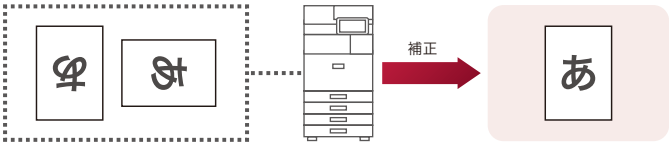

※原稿により正しく補正されない場合があります。
※スキャナー初期設定により機能を有効にする必要があります。

原稿の文字を検索・活用したい

原稿の文字情報をデータ化

標準搭載のOCR機能により、スキャンした原稿の文字情報をテキストデータ化し、PDFファイルに埋め込みます。文字検索やコピー＆貼り付けが簡単に行えます。

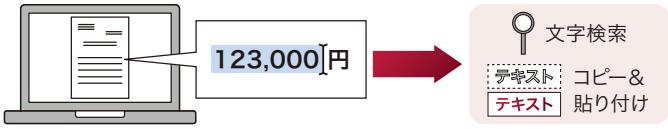

※原稿により正しく補正されない場合があります。
※スキャナー初期設定により機能を有効にする必要があります。

原稿の読み取りミスを減らしたい

ドキュメントフィーダー用重送検知キット タイプM52

紙が重なって搬送されたことを検知するオプションをご用意。コピー・スキャナー・ファクスの読み取りミスを軽減します。

※ドキュメントフィーダー DF3150を装着時またはRICOH IM C6011/C6011F/C5511F/C4511F/C3511F/C3011F/C2511Fで利用できます。
※ドキュメントフィーダー用重送検知キット タイプM52が必要です。

改正電子帳簿保存法への対応を進めたい

RICOH 証憑電子保存サービス（有償）

スキャンした電子データを直接クラウドにアップロードし、検索項目を入力するだけで電子保存が完了します。

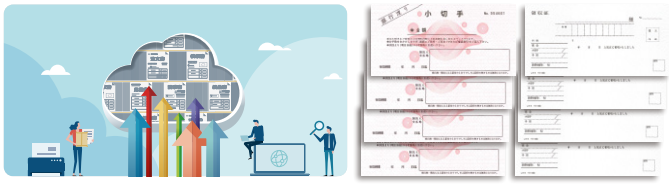

名刺情報をデータベース化したい

RICOH カンタン名刺電子化アプリ for PHONE APPLI PEOPLE（有償）

名刺をまとめてスキャンし、効率的に名刺情報のデータベース化が行えます。クラウドにアップロードすることで、外出先やリモート環境からもデータにアクセス可能。名刺情報を会社の共有資産として活用できます。

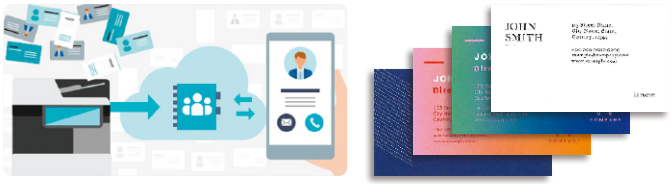

※OCR結果は名刺の色やデザインに依存します。

データをクラウドで保管・共有したい

RICOH Drive（有償）

多彩なセキュリティー機能でお客様の大切なドキュメントを守りながら、オフィス・現場・ホームどこからでも簡単にデータ共有ができる、クラウドストレージサービスです。

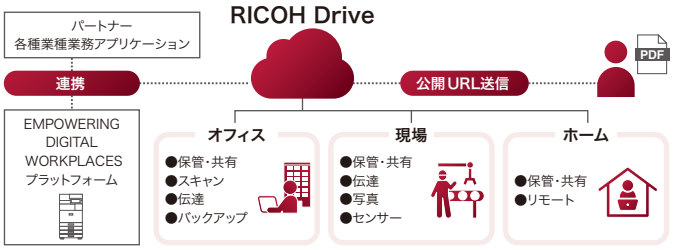

電子化と情報共有・共同作業を効率化したい

RICOH Desk Navi（有償）

さまざまな機器・ソフトウェア・サービスとシームレスに連携し、データの一元管理や、ファクスのペーパーレス化が可能になります。

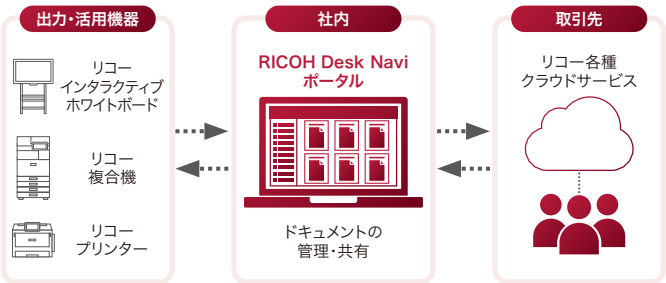

非定型帳票を簡単にデータ化したい

PaperStream AI（有償）

フォーマットがバラバラな帳票でも、AIが内容を理解して適切な項目のデータを抽出します。見積書・注文書・請求書などの非定型帳票でも高精度で認識し、CSVファイルなどで出力できます。

※「PaperStream AI」をご利用になる場合は、別途「PaperStream Capture Pro 6.X以降」または「PaperStream Capture Pro Premium 6.X以降」をインストールしたPCが必要です。

ペーパーワーク　さまざまな書類作成をオートメーション

さまざまな折り加工を自動で行いたい

インナー紙折りユニット FD3020

Z折り、二つ折り、内三つ折り、外三つ折りが可能なオプション*1をご用意。本体内部に装着でき、省スペースを実現します。またフィニッシャーと同時装着でき、フィニッシャー*2排紙やZ折りした出力紙へのステープル*3やパンチも可能です。

Z折り　二つ折り　内三つ折り　外三つ折り

内三つ折り、外三つ折りにおいて3枚までの重ね折りに対応。用紙を重ねて折り、印刷することで、出力後の封筒への封入などの作業を効率化します。

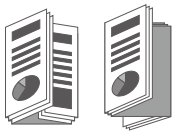

重ね折り（3枚まで）

＊1 インナー紙折りユニット FD3020が必要です。
＊2 排紙できる折りの種類はZ折りと二つ折り、三つ折り（A3）のみ。
＊3 ステープルは3000枚中綴じフィニッシャー SR3350/3000枚フィニッシャー SR3340装着時のみ可能です。1000枚中綴じフィニッシャー SR3330/1000枚フィニッシャー SR3320は排紙のみ可能です。
※インナー紙折りユニット FD3020のみ装着した場合、給排紙できる用紙サイズと用紙厚に制約があります。
詳しくは販売担当者にご確認ください。

製本した分かりやすい資料を作成したい

3000枚中綴じフィニッシャー SR3350

3000枚中綴じフィニッシャー SR3350は65枚綴じに標準対応。また、積載枚数は端綴じで200部*1、中綴じで約50部*2可能です。さらに出力時の紙をそろえる紙揃えユニットや、出力後の保管を便利にする2/4穴パンチをオプションでご用意しています。

3000枚中綴じフィニッシャー
SR3350（オプション）

＊1 リコー マイペーパー A4タテ 2枚綴じの場合。
＊2 リコー マイペーパー A3 5枚中綴じの場合。

資料の綴じ方も環境に配慮したい

針なし綴じユニット タイプM52/タイプM58

最大10枚までの針なし綴じに対応し、使用用途や枚数に応じて、針あり・針なしを使い分けることができます。ステープル針を使わずに環境に配慮した利用が可能です。

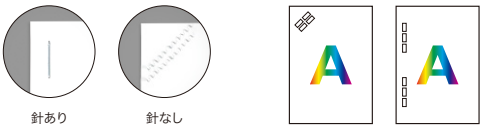

針あり　針なし

針なし綴じでは、奥1ヶ所斜め綴じ、2ヶ所綴じの2種類の綴じが可能です。

※3000枚中綴じフィニッシャー SR3350/3000枚フィニッシャー SR3340に針なし綴じユニット タイプM58装着時。
※1000枚フィニッシャー SR3320では奥1ヶ所斜め綴じで最大5枚までの針なし綴じを標準で可能です。

低コストで訴求力の高い資料を作りたい

2色コピー/2色プリント

カラー原稿を、指定した2色で再現する2色コピー/2色プリント機能を搭載。低ランニングコストと見やすさを両立できます。

※2色コピー/2色プリントはモノカラー料金としてカウントされます。
※2色プリントは黒とマゼンタ/イエロー/シアンいずれか1色のみ選択可能です。
※機種固有RPCSドライバーのみ対応。

高精細かつイメージ通りの色で印刷したい

高性能Fiery®Adobe PostScript プリントサーバー「カラーコントローラー E-26C」

オプションの「カラーコントローラー E-26C」を装着することで、プロフェッショナルなニーズに応える高品位な出力環境をご提供します。画像領域拡張キットの同時装着によりSRA3サイズの用紙に印刷することができ、A3トンボ印刷が可能です。

※RICOH IM C2511には装着できません。
※拡張ボード タイプM67a/M67b、拡張ボード タイプM68a/M68b/M68cのいずれかが必要です。

長尺POPやポスターを社内で印刷したい

長尺用紙給紙ガイド タイプM52

店頭販促用の長尺POPやポスターなどを作成する長尺印刷機能に標準対応。長さ1,260mmまで印刷可能です。キャンペーン告知やセールなどの訴求力アップに貢献します。

長尺用紙給紙ガイド タイプM52
（オプション）

＊ 長さが600mm以上の場合は用紙幅305mmまでとなります。

共有スペースにコピーサービスを導入したい

RICOH セルフコピーパッケージ（有償）

USBメモリーや専用アプリ、プリンタードライバーを必要とせず、多彩なキャッシュレス決済により、誰でもスムーズにプリントやスキャンをご利用いただけます。大学・教育機関やコワーキングスペースなどにおいて、利用者の利便性向上と、管理者の現金管理や運用負荷の軽減を実現します。

SECURITY 時代に応える、最新のセキュリティー機能

内部からの情報漏洩を抑止したい

ICカードを用いた個人認証管理（オプション）

非接触ICカード「FeliCa」「MIFARE」「eLWISE」を用いた個人認証システムとして、リコー 個人認証システム AE2、RICOH カンタンセキュアプリント for Cloudをオプションでご用意。ICカードの汎用領域の情報で認証したり、Windows Active DirectoryやLDAP、Microsoft EntraIDとも連携することが可能です。また、オンデマンド印刷に標準対応し、印刷物の取り違えや取り忘れを抑止し、セキュリティーの向上に貢献します。ユーザーごとに使える機能、権限を設定し、TCOの削減効果も期待できます。

かんたんカード認証

非接触ICカード「FeliCa」*1「MIFARE」*2を用いた個人認証が可能です。機器の利用を簡単に制限でき情報漏えいリスクを軽減します。

*1 FeliCaは、「FeliCa/FeliCa Lite」のIDmのみに対応。その他の汎用領域を利用する設定はできません。
*2 MIFAREは、「MIFARE Classic」「MIFARE Ultralight」のUIDのみに対応。その他の汎用領域を利用する設定はできません。
※個人認証デバイス内蔵キット タイプM52が必要です。
※本機能と他の認証システム、認証機能との併用はできません。
※利用できる認証先はベーシック認証のみです。
※複数台のオンデマンド印刷は対応していません。

役割に応じた柔軟な管理者権限

外部認証サーバーとしてWindows Server、LDAPサーバー利用時、役割に応じた管理者権限を自由に付与できる機能を搭載。管理者ごとに必要な機能だけの権限を割り振れるため、お客様のセキュリティーポリシーに合わせた設定ができます。

※その他仕様詳細については、販売担当者にご確認ください。

用途に合わせたユーザー認証

複合機の設定のみで認証が可能なユーザーコード認証やベーシック認証をはじめ、ネットワークで接続されているWindowsのドメインコントローラーやLDAPサーバーに連携できます。お客様の環境に応じて認証方式を選択することが可能です。

外部からの脅威に備えたい

さまざまなセキュリティー要件に対応

●暗号アルゴリズムをより強固に「ECDSA対応」

通信セキュリティー強度をより高めたECDSA（128bit）を搭載。グローバルなセキュリティー規格として今後、利用機器に対しECDSA対応が求められています。高い安全性を求められるお客様においてより強固なセキュリティー環境を提供することが可能です。

●Exchange Onlineの「OAuth2.0認証」

Exchange Onlineの認証の際に本機にパスワードを保存しないため、IDとパスワードを使用する従来の基本認証よりも安全に本機を使用できます。

●通信をより強固に「TLS1.3対応」
●情報保護をより強固に「TPM2.0対応」
●Wi-Fi™利用をより強固に「WPA3™対応」

ファクスセキュリティー〈FASEC 1に適合〉

番号の押し間違いを抑止する「宛先繰り返し入力機能」や宛先設定ミスを抑止する「設定確認機能」など、多数のセキュリティー機能を搭載。

●番号の押し間違いを抑止する「宛先繰り返し入力」
●わかりやすく、送信ミスを防ぐ「設定確認機能」
●入力ミスによる誤送信を防ぐ「宛先利用制限」

※FASECとは、情報通信ネットワーク産業協会（CIAJ）がファクシミリ通信のセキュリティー向上を目指して制定したガイドラインの呼称です。

本体ストレージの残存データ消去／暗号化機能

内部ストレージのデータを一括で消去し、初期化する機能（メモリー全消去）を搭載。また、アドレス帳データ、認証情報、蓄積文書などは、暗号化*してからデータ保存し、情報セキュリティーをより一層高めます。

＊ AES256bit/SHA-2の暗号化方式に対応。

タイムリーなアップデートで、常に最新の機能を

最新のACT V2.4標準搭載

RICOH Always Current Technology

お客様が複合機を常に最新の状態でお使いいただくための仕組み「RICOH Always Current Technology」に対応。ご導入後も市場やお客様の環境の変化に迅速に対応し、最新の価値を提供します。アップデートはお客様自身が簡単に行うことができ、いつも新しい機能をお使いいただけます。

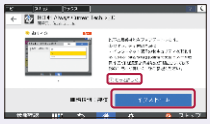

※画面はイメージです。

詳しくは
当社Webサイトを
ご覧ください。

●スキャナーのフォルダー認証時のパスワード文字数を拡張

従来はスキャナーのフォルダー認証のパスワード上限が64文字でしたが、半角英数128文字に拡張。クラウド型ファイルサーバーへのフォルダー送信時など、SMBプロトコルでより長い認証が求められる場合にも対応可能です。

●スキャナーのPDFファイル生成時のパスワードポリシー設定を追加

PDFセキュリティー設定を利用する際、パスワードの文字数や複雑さを制限可能に。英大文字・英小文字・数字・記号の中から、複数種類を組み合わせた設定（複雑度1：2種類以上、複雑度2：3種類以上）が行えます。

SUSTAINABILITY 環境に配慮した、サステナブルな製品づくり

脱炭素社会の実現

●標準消費電力量(TEC$_{2018}$)*1

カラーQSU技術により、トップクラス*2の標準消費電力量(TEC$_{2018}$)*1を実現しています。

機種名	TEC$_{2018}$*1
RICOH IM C6011 / C6011F	0.61kWh
RICOH IM C5511 / C5511F	0.56kWh
RICOH IM C4511 / C4511F	0.41kWh
RICOH IM C3511 / C3511F	0.32kWh
RICOH IM C3011 / C3011F	0.28kWh
RICOH IM C2511 / C2511F	0.23kWh

*1 国際エネルギースタープログラムで定められた測定法による数値。
*2 財団法人省エネルギーセンターがWebサイトに公開している国際エネルギースタープログラム使用製品(25~60枚/分クラスのコピー/ファクス/スキャナー機能付きのデジタルフルカラー複合機)との比較において。2026年8月現在。当社調べ。

循環型社会の実現

●本体樹脂総重量の約50%に再生プラスチック使用

「人口増加による資源の枯渇」「海洋プラスチックごみ問題」等の社会課題を見据え、市販回収材(プラスチック製包装容器や家電製品のプラスチックなど)を複合機の原材料として活用し、再生プラスチック使用率約50%を実現。新規に投入する資源の使用量を削減し、環境負荷低減に貢献します。

再生プラスチック使用率約50%*

* 重量比で製品本体の総樹脂量の約50%に再生プラスチック素材を使用(当社調べ)

さまざまな環境基準に適合

●環境影響化学物質の削減(RoHS指令に適合)
●「国際エネルギースタープログラム」の基準に適合
●グリーン購入法適合商品
●「エコマーク」の複写機・プリンターなどの画像機器基準に適合
●SuMPO環境ラベルプログラムにおいて、製品環境情報を開示*
●カーボンオフセット「どんぐり制度」に参加
●弊社社内基準RSPP(リコーサステナブルプロダクツプログラム)にて、「サステナブルプロダクツPremium」ランクに適合

ENERGY STAR

エコマーク商品
省エネ・3R 設計
株式会社リコー

SuMPO EPD JAPAN VERIFIED JR-AI-26100E

* 各モデルの環境影響情報はSuMPO EPDホームページでご確認ください。
※詳細は当社Webサイトをご参照ください。

組み立て生産に使用するすべての電力を100%再エネ化

RICOH IM C6011/C5511/C4511/C3511/C3011/C2511の組み立て工場では、使用するすべての電力を再生可能エネルギー由来の電力で賄っています。

「RICOH カーボンオフセットサービス」(有償)

「RICOH カーボンオフセットサービス」は、複合機の製品ライフサイクルで排出するCO_2量*1をJ-クレジット制度を活用してオフセットし、証明書をお送りするサービスです。環境貢献の取り組みを何から始めたらよいかお悩みのお客様、これから脱炭素社会への貢献に注力しようとされているお客様に、複合機のカーボンオフセットをお勧めいたします。発行された証明書を用いて、社内や企業ホームページ等で環境貢献を周知することにご活用いただけます。

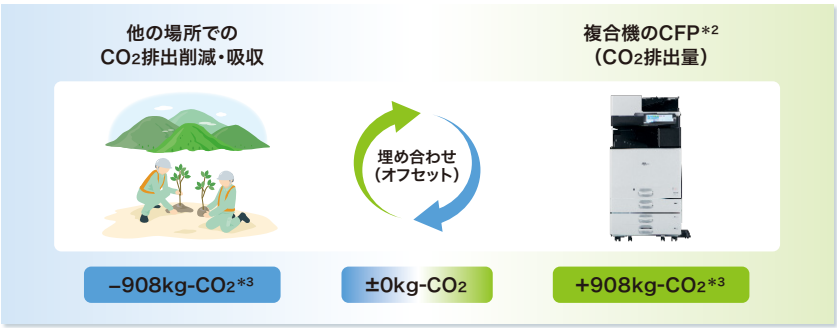

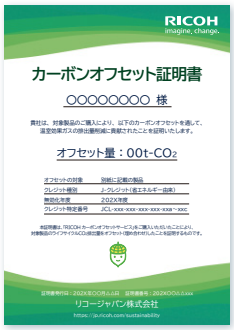

※証明書はイメージサンプルです。

*1 原材料調達から廃棄・リサイクルまでで排出された温室効果ガスの量をCO_2量に換算し算出。
*2 CFPは、製品のライフサイクルの全体(原材料調達から廃棄・リサイクルまで)で排出された温室効果ガスの量を、CO_2量に換算した値です。
*3 RICOH IM C6011の場合。給紙テーブルは含まれません。
※J-クレジット制度について詳しくはホームページをご確認ください。https://japancredit.go.jp/
※その他詳細については、販売担当者にご確認ください。

BASIC FUNCTIONS 業務の生産性を高める、多彩な機能

急ぎの出力にも対応

コピー/プリント速度はカラー・モノクロ同速片面60枚/分*1。またファーストコピータイムはカラー4.2秒*2(モノクロ2.9秒*2)、スリープモードからの復帰時間は7.1秒*3と1枚目の出力を素早く実施でき、業務フローを円滑に進めることができます。

コピー&プリント速度
カラー・モノクロ
60 枚/分*1

ファーストコピータイム
カラー 4.2 秒*2
モノクロ 2.9 秒*2

スリープモードからの復帰時間
7.1 秒*3

*1 A4ヨコ送り連続印刷時。RICOH IM C6011の場合。RICOH IM C5511は55ページ/分、RICOH IM C4511は45ページ/分、RICOH IM C3511は35ページ/分、RICOH IM C3011は30ページ/分、RICOH IM C2511は25ページ/分。
*2 A4ヨコ、片面、等倍、本体第1給紙トレイ、原稿ガラスの場合。RICOH IM C6011/C5511の場合。RICOH IM C4511はカラー5.4秒、モノクロ3.6秒、RICOH IM C3511/C3011はカラー6.9秒、モノクロ4.5秒、RICOH IM C2511はカラー7.4秒、モノクロ5.1秒。
*3 RICOH IM C6011/C5511の場合。RICOH IM C4511は6.4秒。RICOH IM C3511/C3011は6.6秒。RICOH IM C2511は6.5秒。

ファクス受信文書の検索をスムーズに

ファクス受信文書を相手先*1ごとに、本体ストレージ内に作成したフォルダーに自動振り分けが可能。仕分け作業が不要となり、受信文書の検索時間が短縮できます。また、クラウドアプリケーション*2に連携することで、受信文書をクラウド上のフォルダーへアップロードでき、オフィス以外の場所からもファクスの確認が可能になります。

*1 送信元のファクスに発信元名称やファクス番号(RTI/CSI)が設定されている必要があります。
*2 RICOH カンタンファクス仕分け for Cloudが必要です。

ファクスを使った受発注業務の効率化

受信ファクスを紙出力することなく本体のストレージに蓄積、またはパソコンへの転送が可能。本体に蓄積したファクス文書を操作画面上にサムネール表示し、必要に応じて印刷できます。また、パソコンから直接ファクスを送信できるため、ファクス業務の作業効率のアップとペーパーレス化が可能です。

- **サーバー不要のペーパーレスファクス受信**
- **PC FAX機能**

多彩なスキャン方法

利用目的や業務フロー、ネットワーク環境に応じて多彩なスキャンが利用できます。

スキャン to フォルダー / スキャン to SSD / スキャン to メディア* / スキャン to E-Mail / スキャン to URL

* すべてのメディアの動作を保証するものではありません。

無線LANを標準搭載

IEEE802.11a/b/g/n/ac準拠の無線LANを標準搭載。オフィスレイアウト変更時の有線LANの再配線が不要となりました。また、Wi-Fi Direct®でスマートデバイスと直接接続することで、ゲストユーザーによる利用も可能です。

※対応機器すべての動作を保証するものではありません。

より見やすく使いやすく進化した「第三世代 MultiLink-Panel」

静電容量式により操作性を高めた10.1インチ大型フルカラータッチパネル「MultiLink-Panel」を搭載。機器にインストールしたアプリケーションをタブレット端末やスマートフォンと同様に、指先ひとつで直感的に操作可能です。

フリック

画面をタッチした状態で、指を滑らせ、次の画面を表示します。

ドラッグ

アイコン等をタッチし、そのままずらすことで位置を変えます。

ピンチイン・ピンチアウト

2本の指でタッチし、指の間隔を広げたり狭めたりすることで画面表示の大きさを変えます。

複数のネットワークに接続可能

専用オプションを装着することで1台の複合機を複数ネットワークに接続して利用が可能。各ネットワークで許可された通信だけをデバイスが処理することで、ネットワークを分離して利用することができます*。複数ネットワークのために必要となる機器のスペースとコストを低減します。

- **外付け増設インターフェースボックス タイプM37**
  [系統] 3つ [機能] 印刷・スキャン
- **拡張プリントサーバー タイプM52**
  [系統] 2つ [機能] 印刷

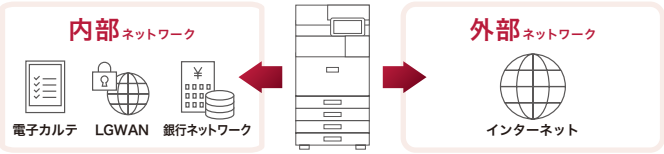

* 外付け増設インターフェースボックス タイプM37の場合。
※その他仕様詳細については、販売担当者にご確認ください。

必要なときに、すぐ使える「ちょこっと印刷」

便利なテンプレートはこちら

カレンダーや掲示物、封筒などのテンプレートを、複合機の画面から直接呼び出してその場で出力できます。

- **ちょっとした掲示物や資料を作る手間が不要**
- **必要なときにすぐ印刷できるので業務が止まらない**
- **「買いに行くほどではない」場面にも対応し、業務のムダを削減**

コピー/プリント/スキャナー/ファクス機能の詳細は、当社Webサイトをご覧ください。

RICOH IM C6011/C5511/C4511/C3511/C3011/C2511の主な仕様

基本仕様/コピー機能

		RICOH IM C6011	RICOH IM C5511	RICOH IM C4511	RICOH IM C3511	RICOH IM C3011	RICOH IM C2511
形式		デスクトップ式					
メモリー		6GB(本体2GB+操作部4GB)					
ストレージ容量		256GB					
カラー対応		フルカラー					
複写原稿		シート、ブック、立体物*1 最大原稿サイズ:A3(297×420mm)、11×17"(279.4×431.8mm)					
複写サイズ		定形:SRA3 *2、A3～はがき(100×148mm)、12×18"～5½×8½"、封筒*3、不定形:幅90～320mm *2、長さ148～457.2mm					
	画像欠け幅	先端:4.2±1.5mm、後端:0.5～6.0mm(両面時:3.0～6.0mm)、左右:0.5～4.0mm、後端(長尺紙):0.5～10.0mm					
坪量(用紙紙厚)*4		給紙トレイ:52～300g/m²(45～258kg)　手差し給紙:52～300g/m²(45～258kg)　両面時:52～256g/m²(45～220kg)					給紙トレイ: 52～300g/m²(45～258kg) 手差し給紙: 52～300g/m²(45～258kg) 両面時: 52～169g/m²(45～145kg)
解像度	読み取り時	600dpi×600dpi					
	書き込み時	9,600dpi相当×600dpi					
階調		256階調					
ウォームアップタイム*5		24秒*6			25秒*6		24秒*6
リカバリータイム(スリープ復帰時間)		7.1秒		6.4秒	6.6秒		6.5秒
ファーストコピータイム*7		モノクロ:2.9秒　フルカラー:4.2秒		モノクロ:3.6秒　フルカラー:5.4秒	モノクロ:4.5秒　フルカラー:6.9秒		モノクロ:5.1秒　フルカラー:7.4秒
連続複写速度*8(毎分)	A3(タテ)	モノクロ/フルカラー:32枚	モノクロ/フルカラー:30枚	モノクロ/フルカラー:23枚	モノクロ/フルカラー:19枚	モノクロ/フルカラー:18枚	モノクロ/フルカラー:13枚
	B4(タテ)	モノクロ/フルカラー:37枚	モノクロ/フルカラー:35枚	モノクロ/フルカラー:27枚	モノクロ/フルカラー:22枚	モノクロ/フルカラー:20枚	モノクロ/フルカラー:16枚
	A4(ヨコ)	モノクロ/フルカラー:60枚	モノクロ/フルカラー:55枚	モノクロ/フルカラー:45枚	モノクロ/フルカラー:35枚	モノクロ/フルカラー:30枚	モノクロ/フルカラー:25枚
	B5(ヨコ)	モノクロ/フルカラー:65枚	モノクロ/フルカラー:60枚	モノクロ/フルカラー:51枚	モノクロ/フルカラー:40枚	モノクロ/フルカラー:35枚	モノクロ/フルカラー:28枚
複写倍率	固定	1:1、1.15、1.22、1.41、2.00、4.00、0.93、0.87、0.82、0.71、0.61、0.50、0.25 倍率誤差　等倍:タテ±1.0%以下、ヨコ±0.8%以下　変倍:タテ・ヨコ±1.0%以下					
	ズーム	25～400%(1%単位の任意設定)					
給紙装置・容量*9	標準	590枚×2段+100枚(手差し)					
	オプション	給紙テーブル PB3320:590枚×2段、給紙テーブル PB3310:590枚、給紙テーブル PB3330:1,075枚×2セット、A4大量給紙トレイ RT3050:1,770枚					給紙テーブル PB3340:590枚×2段 給紙テーブル PB3310:590枚
連続複写枚数		999枚					
定格電圧・定格周波数		100V、15A、50/60Hz共通					
最大消費電力		1.5kW以下					
エネルギー消費効率		119kWh/年　区分:複合機b	107kWh/年　区分:複合機b	78kWh/年　区分:複合機b	59kWh/年　区分:複合機a	50kWh/年　区分:複合機a	40kWh/年　区分:複合機a
大きさ*10		(幅)587×(奥)701×(高)963mm *11	(幅)587×(奥)701×(高)788mm *12 Fモデル:(幅)587×(奥)701×(高)963mm *11				
機械占有寸法*13		(幅)1,104×(奥)701mm					
質量		102kg以下*11 Fモデル:103kg以下*11	87kg以下 Fモデル:103kg以下*11		86kg以下 Fモデル:101kg以下*11		82kg以下 Fモデル:98kg以下*11

*1 光沢のある物体の場合、出力物にスジが発生する場合があります。*2 最大印字幅は標準で305mm、画像領域拡張キット タイプM19装着時は316mmです。*3 当社Webサイトに記載している推奨封筒をご使用ください。推奨封筒以外、または推奨封筒でも湿度など環境により、シワが発生したり、印刷不良が発生することがあります。*4 ご使用条件によっては正しく印刷できない場合があります。用紙はリコー推奨紙をお使いください。*5 室温23℃の場合。ご使用環境、ご使用状況や調整動作により、数値が異なる場合があります。*6 クイック起動(工場出荷値)の場合。クイック起動オフ時は55秒。*7 A4ヨコ、等倍、本体第1給紙トレイ、原稿ガラス、胴内排紙の場合。カラー出力かつフィニッシャー排紙時は、RICOH IM C6011/C5511は最大11.5秒、RICOH IM C4511は最大7.1秒となります。*8 印刷条件により、速度が低下することがあります。*9 リコー マイペーパーの場合。*10 操作部角度は水平から90度の場合(工場出荷時状態)。*11 自動原稿送り装置含む。*12 高さは原稿ガラスまで。*13 手差しトレイ開放、手差し延長トレイ開放、本体排紙受け開放時。

プリンター機能

形式		内蔵型					
メモリー		基本仕様に準ずる					
プリントサイズ		定形:基本仕様に準ずる　不定形:最大320 *1×1,260mm					
ファーストプリントタイム*2		モノクロ:2.9秒　フルカラー:4.2秒		モノクロ:3.6秒　フルカラー:5.4秒	モノクロ:4.5秒　フルカラー:6.9秒		モノクロ:5.1秒　フルカラー:7.4秒
連続プリント速度(毎分)		連続複写速度と同速					
解像度		600dpi×600dpi(2,400dpi相当×600dpi、9,600dpi相当×600dpi)、1,200dpi×1,200dpi(4,800dpi相当×1,200dpi)*3					
ページ記述言語	標準	RPCS、RPDL *4 *5、Adobe PostScript 3エミュレーション、PDF Directエミュレーション					
	オプション	PCL 6(PCL XL、PCL 5c *5)、Genuine Adobe PostScript 3、PDF Direct from Adobe					
対応プロトコル		TCP/IP(IPv4、IPv6 *6)、LPR、DIPRINT(Port9100)、FTP、IPP、SMB、WSD(Printer)					
対応OS *7		Windows 10、Windows 11、Windows Server 2016、Windows Server 2019、Windows Server 2022、Windows Server 2025、macOS 13以降					
インターフェイス	標準	イーサネット(1000BASE-T/100BASE-TX/10BASE-T)、USB2.0(Bタイプ)*8、メディアプリント:USB2.0(Aタイプ)*8、無線LAN(IEEE802.11a/b/g/n/ac)*8					
	オプション	USB3.2 Gen1(Bタイプ)*8 *9					
エミュレーション(オプション)		R98(NEC PC-PR201H)*4、R55(IBM5577-F01/F02)*4、R16(EPSON ESC/P)*4、RTIFF *4、RP-GL/2、RP-GL					
内蔵フォント	標準	明朝L、ゴシックB、明朝Lプロポーショナル、ゴシックBプロポーショナル、Courier10、Prestige Elite12、Letter Gothic15、BoldFace PS、Nimbus Mono 4書体、Nimbus Sans 4書体、Nimbus Roman 4書体、ITC Dingbats、Century Schoolbook Roman、Symbol、OCR-B、JIS2004対応フォント(HG明朝L、HGゴシックB)、日本語平成2書体(HG平成明朝™W3、HG平成角ゴシック™W5)、欧文93書体					
	オプション	〈Genuine Adobe PostScript 3〉JIS2004対応フォント日本語2書体(HG明朝L、HGゴシックB)、日本語平成2書体(平成明朝™W3、平成角ゴシック™W5)、欧文136書体、漢字ストローク					
変倍率		25～400%(RPCS時)					

*1 印刷には画像領域拡張キット タイプM19が必要です。長さが600mm以上の場合は用紙幅305mmまでとなります。*2 データ処理終了から排出完了までの時間。A4ヨコ、等倍、本体第1給紙トレイ、胴内排紙。*3 RICOH IM C3511/C3011/C2511は、プリント速度が低下します。*4 モノクロ対応。*5 プリンタードライバーの提供は行いません。*6 IPv6はネットワークやオペレーティングシステムの環境によっては、ご利用いただけない場合があります。*7 ARM版Windowsからの印刷には「Mopria®」を利用して印刷ください。*8 対応機器すべての動作を保証するものではありません。*9 拡張ボードが必要です。機種毎の対応オプションについては価格表をご確認ください。

スキャナー機能

形式		カラースキャナー	
メモリー		基本仕様に準ずる	
最大原稿読み取りサイズ		基本仕様に準ずる	
読み取り速度*1	片面時	モノクロ/カラー:150ページ/分	モノクロ/カラー:80ページ/分(ドキュメントフィーダー DF3140装着時) モノクロ/カラー:150ページ/分(RICOH IM C5511F/C4511F/C3511F/C3011F/C2511F、ドキュメントフィーダー DF3150装着時)
	両面時	モノクロ/カラー:300ページ/分(RICOH IM C6011/C6011F/C5511F/C4511F/C3511F/C3011F/C2511F、ドキュメントフィーダー DF3150装着時)	
階調		モノクロ:2階調、グレースケール:256階調、フルカラー:RGB各256階調	
インターフェイス		イーサネット(1000BASE-T/100BASE-TX/10BASE-T)　スキャンtoメディア:USB2.0(Aタイプ)*2、無線LAN(IEEE802.11a/b/g/n/ac)*2	
メール送信		読み取り解像度:100dpi、200dpi、300dpi、400dpi、600dpi　対応プロトコル:SMTP　出力フォーマット:TIFF、JPEG、PDF、クリアライトPDF、PDF/A、テキスト付きPDF	
ファイル送信		読み取り解像度:100dpi、200dpi、300dpi、400dpi、600dpi　対応プロトコル:SMB(SMB3.1.1に対応)、FTP　出力フォーマット:TIFF、JPEG、PDF、クリアライトPDF、PDF/A、テキスト付きPDF 対応OS:Windows 10、Windows 11、Windows Server 2016、Windows Server 2019、Windows Server 2022、Windows Server 2025、macOS 13以降	
ネットワークTWAINスキャナー*3		読み取り解像度:100～1,200dpiの範囲で指定可能*4　対応プロトコル:TCP/IP(IPv4/IPv6) 対応OS:Windows 10、Windows 11、Windows Server 2016、Windows Server 2019、Windows Server 2022、Windows Server 2025	

*1 A4ヨコ、200dpi時。*2 対応機器すべての動作を保証するものではありません。*3 64bitアプリケーションでは使用できません。32bitアプリケーションを使用してください。 *4 読み取り原稿サイズにより、最大読み取り解像度が変わります。

ファクス機能

走査方式	平面走査(シート原稿、ブック原稿両面用)
メモリー	4MB(オプション装着時:最大60MB)*1
適用回線	アナログ:加入電話回線(PSTN)、自営構内回線(PBX)、Fネット(G3サービス)
走査線密度	8×3.85本/mm(ふつう字)、8×7.7本/mm(小さな字)、8×15.4本/mm *1、16×15.4本/mm(微細字)*1
通信速度	33.6K/31.2K/28.8K/26.4K/24.0K/21.6K/19.2K/16.8K/14.4K/12.0K/9,600/7,200/4,800/2,400bps(自動シフトダウン方式)
符号化方式	MH、MR、MMR、JBIG
通信モード	G3
最大読み取り原稿サイズ	定形:A3　不定形:幅297×長さ1,200mm
記録紙サイズ	A5～A3、5½×8½"～11×17"
電送時間	約3秒(JBIG通信時:2秒台)*2

*1 FAXメモリー タイプM61が必要です。*2 A4、700文字程度の原稿を標準画質(8×3.85本/mm)で送った時の速さです。ただし、画像情報だけの通信速度で、通信制御の時間は含まれておりません。実際の通信時間は、原稿の内容、相手機種、回線状況により異なります。
※FAXユニットを装着もしくは標準搭載したモデルで利用可能です。

本体標準価格(消費税別)

RICOH IM C6011	¥3,080,000	搬入設置指導料	57,500円*
RICOH IM C6011F	¥3,280,000	搬入設置指導料	68,200円*
RICOH IM C5511	¥2,510,000	搬入設置指導料	52,500円*
RICOH IM C5511F	¥3,120,000	搬入設置指導料	68,200円*
RICOH IM C4511	¥2,180,000	搬入設置指導料	52,500円*
RICOH IM C4511F	¥2,790,000	搬入設置指導料	68,200円*
RICOH IM C3511	¥1,870,000	搬入設置指導料	52,500円*
RICOH IM C3511F	¥2,490,000	搬入設置指導料	68,200円*
RICOH IM C3011	¥1,610,000	搬入設置指導料	52,500円*
RICOH IM C3011F	¥2,230,000	搬入設置指導料	68,200円*
RICOH IM C2511	¥1,360,000	搬入設置指導料	52,500円*
RICOH IM C2511F	¥1,970,000	搬入設置指導料	68,200円*

本体標準価格には、感光体は含まれません。
※下取機の引き取りについては別途料金が必要です。販売担当者にご相談ください。
＊ パソコン1台分のドライバー/ユーティリティーのインストール、操作指導を含みます。パソコン2台目以降の価格は販売担当者にご相談ください。ユーザー認証機能の設置指導は別途料金が必要です。

※他機種でご使用されていた共通のオプションは、本機に装着出来ない場合があります。詳しくは、販売担当者にご確認ください。※用紙種類によっては、正しく給紙や印刷できない場合があります。特に、絵入りのはがきなどを給紙すると、絵柄裏写り防止用の粉が給紙ローラーに付着し、給紙できなくなる場合があります。※万が一、本体およびオプションのストレージに不具合が発生した場合、蓄積されたデータや登録したアドレス帳のデータが消失することがあります(本体のストレージに長期保管する場合は、Web Image Monitorでパソコンへの引き取りをおすすめします。またアドレス帳に関してはRidoc IO Device Manager Accounting/Ridoc IO Device Manager Liteでバックアップをとることをおすすめします)。機器の返却・廃棄を行う際、本体ストレージ等に記録されたデータは全設定初期化機能を利用して消去することを推奨します。データの消失および流出による直接、間接の損害については、当社は一切その責任を負いませんので、あらかじめご了承ください。※本体およびオプションの稼働中に電源を切ったり、メディアを抜いたりすると、データが破損する場合があります。※データ破損に関する損害については、当社は一切その責任を負いませんので、あらかじめご了承ください。※本体ストレージ暗号化機能を利用する場合、暗号鍵を紛失すると故障時等にデータが復旧できなくなります。運用後に本体ストレージ暗号化機能を有効にすると、設定に時間がかかることがあります。導入時の設定をおすすめします。※本機をインターネットに接続されたネットワーク環境でご利用になる場合には、必ずファイアーウォールなどを設置し、セキュリティーを確保した環境で運用してください。※各種サービスの提供を受けている電話回線は、ファクシミリに使用できない場合があります。※ファクシミリで送られたものは、原稿と寸法が多少異なる場合があります。※電話回線や地域などの条件により、お使いになれないことがあります。※留守番電話接続およびTEL/ファクスリモート切替は接続する電話機の種類によって使用できないこともあります。※本製品およびオプションの故障、誤作動またはその他の不具合により送信、受信ができなかったために生じた直接、間接の損害については、当社は一切その責任を負いませんので、あらかじめご了承ください。※搬入設置指導料は、本製品本体を納品する場合で、標準的な搬入設置指導作業の参考価格です(詳しい内容につきましては販売担当者にご確認ください)。※製品の外観・仕様などは、改良のため予告なく変更させていただく場合があります。※このカタログに記載されている製品の色は、印刷のため実際とは若干異なる場合があります。このカタログの表紙および1ページに記載されている写真の画面はイメージです。※このカタログに記載されている画像サンプルは機能説明のために作成したもので実際の出力サンプルとは異なります。※このカタログに記載されている商品は国内仕様のため海外では使用できません。※詳しい性能・仕様・制約条件等については、販売担当者にご確認ください。

※Microsoft、Windows、Windows Server、Active Directory、Excel、OneDriveおよびSharePointは、米国Microsoft Corporationの米国およびその他の国における登録商標または商標です。※Windowsの正式名称は、Microsoft Windows Operating Systemです。※Adobe、PostScriptは、Adobe Incorporatedの米国ならびに他の国における商標または登録商標です。※PDFは、Adobe PDFです。※macOSは、Apple Inc.の商標です。※GoogleDrive ロゴは、Google LLC.の商標です。※PHONE APPLI PEOPLEは、株式会社Phone Appliの登録商標です。※Box®ロゴは、米国およびその他の国におけるBox, Inc.および/またはその関連会社の登録商標または商標です。※Dropboxロゴは、Dropbox, Inc.の商標です。※QRコードは、(株)デンソーウェーブの登録商標です。※イーサネットは、富士フイルムビジネスイノベーションジャパン株式会社の登録商標です。※FeliCaは、ソニー株式会社の登録商標です。※FeliCaは、ソニー株式会社が開発した非接触ICカードの技術方式です。※eLWISE、Fネットは、NTTドコモビジネス株式会社の登録商標です。※IBMは、世界の多くの国で登録されたInternational Business Machines Corp.の商標です。※PCLは、米国 Hewlett-Packard社の登録商標です。※IEEEは、The Institute of Electrical and Electronic Engineers, Inc.の商標です。※Fieryは、Electronics For Imaging, Inc.の米国およびその他の国における登録商標です。※SKYPCEおよびSKYPCEロゴは、Sky株式会社の登録商標または商標です。※クロノスは、クロノス株式会社の登録商標です。※Wi-Fi™、Wi-Fi Direct®およびWPA3™は、Wi-Fi Allianceの商標です。※PCA HubおよびPCA Hub経費精算ロゴはピー・シー・エー株式会社の登録商標です。※Mopriaは、Mopria Allianceの登録商標です。※本カタログに掲載のその他の会社名および製品名、ロゴマークは、各社の商号、商標または登録商標です。

リコーは環境保全を経営の優先課題のひとつと考え、リサイクル活動を推進しています。本製品は、新品と同一の当社品質基準をクリアした、リサイクルパーツが使用されていることがあります。

この印刷物に掲載の全商品の価格および料金には、消費税は含まれておりません。ご購入の際は消費税を別途申し受けますので、ご了承願います。

経理伝票まとめて電子化

リコー複合機と帳票スキャン拡張ユニットが、
効率的な電子化と電帳法への対応を
サポートします。

RICOH Scan Suite

選べるスキャンアプリケーションで、
紙文書を一つ先の価値へ。

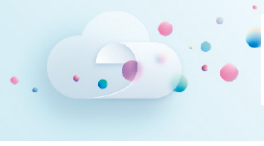

RICOH カーボンオフセットサービス

持続可能な社会の実現に向けて、
脱炭素の第一歩を踏み出しませんか?

複合機における環境への取り組み

この地球ではたらく、すべての人たちへ。

RICOH Always Current Technology

詳しくはこちらをご確認ください。

工場キッティング

お客様の利用環境に合わせて、オプション装着や各種設定を工場で実施した状態で出荷します。現地での作業時間を短縮し、導入時のお客様負担を軽減します。

ご注意

①国内外で流通する紙幣・貨幣、未使用の郵便切手・官製ハガキ、政府発行の印紙・証券類などをコピーすることは、法律で禁止されています。
②著作物の全部または一部につき、著作権者の許諾なく複写複製をなす事は著作権法上著作権が制限される場合を除き、禁じられています。ご注意ください。

⚠ 安全にお使いいただくために…

●ご使用の前に「使用説明書」をよくお読みの上、正しくお使いください。●表示された正しい電源・電圧でお使いください。
●水、湿気、湯気、ほこり、油煙等の多い場所での使用や設置はしないでください。●アース接続を行なってください。故障や漏電の場合、感電するおそれがあります。

RICOH imagine. change.

株式会社 リコー
東京都大田区中馬込1-3-6 〒143-8555

https://www.ricoh.co.jp/products/maker/ricoh/multi-function-printer

リコー製品に関するお問い合わせは下記のダイヤルで承っております。

リコーテクニカルコールセンター 0120-892-111(イチ イチ イチ)

●受付時間:平日(月～金)9時～17時(祝祭日、弊社休業日を除く)
※お問い合わせの内容は対応状況の確認と対応品質の向上のため、録音・記録をさせていただいております。
※受付時間を含め、記載のサービス内容は予告無く変更になる場合があります。あらかじめご了承ください。
https://www.ricoh.co.jp/contact/
■リコーにご提供いただいたお客様の個人情報の取り扱い方針については、当社Webサイトでご確認いただけます。

●お問い合わせ・ご用命は・・・

地球環境保護のために、このカタログには植物油インキを使用しています。

このカタログの記載内容は、2026年10月現在のものです。 2608K-2610<34211822>1/0B

RICOH IM C6011/C5511/C4511　価格表

〈本体価格〉

（消費税別）

商品名	品種コード	標準価格	コピー /プリンター / スキャナー /ドキュメントボックス	ファクス	両面	手差し	1パス両面 ADF	ARDF	インナー 1ビン	無線 LAN	OCR
RICOH IM C6011	312741	3,080,000円	●	OP	●	●	●	―	OP	●	●
RICOH IM C6011F	312742	3,280,000円	●	●	●	●	●	―	●	●	●
RICOH IM C5511*	312743	2,510,000円	●	OP	●	●	OP	OP	OP	●	●
RICOH IM C5511F	312744	3,120,000円	●	●	●	●	●	―	●	●	●
RICOH IM C4511*	312745	2,180,000円	●	OP	●	●	OP	OP	OP	●	●
RICOH IM C4511F	312746	2,790,000円	●	●	●	●	●	―	●	●	●

●：標準装備　OP：オプションで対応　―：装着不可　※本体価格には、感光体ユニットは含まれません。
＊　ドキュメントフィーダー DF3140、ドキュメントフィーダー DF3150、圧板 PN2010のいずれか1つ装着が必要です。

〈内部オプション〉

（消費税別）

商品名	品種コード	標準価格	設置調整料		対象機種			内容
			A料金	B料金	RICOH IM C6011	RICOH IM C5511	RICOH IM C4511	
FAXユニット タイプ M62*1	445532	158,000円	18,800円	12,900円	○	○	○	スーパー G3対応ファクス機能を利用可能とするユニットです。
増設 G3ユニット タイプ M53*2	440335	126,000円	13,800円	7,900円	○	○	○	FAXユニット タイプ M62に増設するスーパー G3対応の FAXユニットです。最大 2個増設で、スーパー G3×3回線が可能です。
FAXメモリー タイプ M61	445588	80,000円	6,900円	1,000円	○	○	○	ファクスの SAFメモリーを 60MBに拡張（A4標準原稿 約 4,800枚蓄積）。ファクス 400dpi用メモリー。「微細字」での送受信が可能です。
リモート FAXカード タイプ M67	445712	20,000円	8,900円	3,000円	○	○	○	ファクス連携機能を利用する際に必要となるカードです。親機（ファクス搭載機）および子機（ファクス未搭載機）に装着することで、ファクスの送受信ができます。
拡張データ変換ボード タイプ M19*3	312916	50,000円	7,900円	2,000円	○	○	○	ドキュメントボックスに蓄積したコピーとプリンターのデータをパソコンで引き取る際に必要です。
拡張プリントサーバー タイプ M52*3	440339	20,000円	7,900円	2,000円	○	○	○	ネットワークポートを 2つに増設するためのインターフェイスボードです。増設したネットワークポートはプリンター機能のみ対応です。
外付け増設インターフェースボックス タイプ M37	313334	215,000円	14,800円	8,900円	○	○	○	ネットワークポートを 3つに増設するための外付けインターフェイスボックスです。 増設したネットワークポートはプリンター、スキャナー機能が利用可能です。本体とは別に電源が必要です。
拡張 SSD タイプ M52	440341	80,000円	8,900円	3,000円	○	○	○	SSD容量を 1TB に増やすことができます。本体ストレージを SSD（標準）から交換します。
拡張ボード タイプ M68a	445724	230,000円	11,800円	5,900円	―	―	○	RICOH IM C4511専用オプションです。カラーコントローラー E-26C装着時に必要です。また、USB3.2 Gen1への拡張が可能です。
拡張ボード タイプ M68b	445725	230,000円	11,800円	5,900円	―	○	―	RICOH IM C5511専用オプションです。カラーコントローラー E-26C装着時に必要です。また、USB3.2 Gen1への拡張が可能です。
拡張ボード タイプ M68c	445726	230,000円	11,800円	5,900円	○	―	―	RICOH IM C6011専用オプションです。カラーコントローラー E-26C装着時に必要です。また、USB3.2 Gen1への拡張が可能です。

＊1 RICOH IM C6011F/C5511F/C4511Fは標準装着。＊2 装着にはFAXユニット タイプM62が必要。最大2個まで装着できます。＊3 RICOH IM C6011/C5511/C4511は同時装着可能です。カラーコントローラー E-26Cといずれか1つ同時装着可能です。
※設置調整料は本体と同時設置の場合はB料金となります。本体納入後、オプションを取付ける場合は1オプションがA料金、他オプションはB料金となります。

〈プリンター接続オプション〉

（消費税別）

商品名	品種コード	標準価格	設置調整料		対象機種			内容
			A料金	B料金	RICOH IM C6011	RICOH IM C5511	RICOH IM C4511	
PS3カード タイプ M67*1	445710	145,000円	6,900円	1,000円	○	○	○	Adobe PostScript 3による出力に対応。Adobe純正 PDFファイルのダイレクト印刷機能に対応。
エミュレーションカード タイプ M67*2	445708	40,000円	6,900円	1,000円	○	○	○	R98（NEC PC-PR201H）、R16（EPSON ESC/P）、R55（IBM5577）、RP-GL/2（HP-GL/2+HP-RTL）、RTIFFによる出力が可能です。
マルチエミュレーションカード タイプ M67*1*2	445709	160,000円	6,900円	1,000円	○	○	○	エミュレーションカード タイプ M67、PS3カード タイプ M67を 1枚のカードに統合した商品です。
PCLエミュレーションカード タイプ M67	445711	20,000円	6,900円	1,000円	○	○	○	PCL6（PCL XL/PCL 5c）による出力が可能です。

＊1 いずれか1つ装着可能です。＊2 いずれか1つ装着可能です。
※設置調整料は本体と同時設置の場合はB料金となります。本体納入後、オプションを取付ける場合は、1オプションがA料金、他オプションはB料金となります。

〈インターフェイスケーブル〉

（消費税別）

商品名	品種コード	標準価格	対象機種			内容
			RICOH IM C6011	RICOH IM C5511	RICOH IM C4511	
USB2.0プリンターケーブル	509600	1,500円	○	○	○	4pin A-TYPE 4pin B-TYPEの USB2.0ケーブル（2.5m）です。スキャナーは使用できません。
USB3.2プリンターケーブル	896470	2,000円	○	○	○	Standard-Aタイプ /Standard-Bタイプの USB3.2ケーブル（2.5m）です。USB3.2 Gen1（5Gbps）に対応。 USB2.0インターフェイスのプリンターには接続できません。またスキャナーは使用できません。

RICOH IM C6011/C5511/C4511　価格表

〈外部オプション〉

（消費税別）

商品名	品種コード	標準価格	設置調整料		対象機種			内容
			A料金	B料金	RICOH IM C6011	RICOH IM C5511	RICOH IM C4511	
ドキュメントフィーダー DF3140*1	440344	221,000円	7,900円	2,000円	ー	○	○	自動両面原稿送り装置（ARDF）。120枚積載可能です。
ドキュメントフィーダー DF3150*2	440380	399,000円	7,900円	2,000円	ー	○	○	1パス両面 ADF（両面同時読み取り）。250枚積載可能です。
帳票スキャン拡張ユニット タイプ M68	445721	250,000円	32,400円	26,500円	○	○	○	自動原稿送り装置（ADF）で不定形サイズ原稿の読み取りが可能となる 1パス両面 ADF用孫オプションです。
済スタンプユニット タイプ M52	440345	10,000円	9,900円	4,000円	○	○	○	読み取った原稿にスタンプを押す 1パス両面 ADF用孫オプションです。
ドキュメントフィーダー用重送検知キット タイプ M52	440346	30,000円	9,900円	4,000円	○	○	○	原稿読み取り時の重送を検知する 1パス両面 ADF用孫オプションです。
圧板 PN2010*1	440343	8,000円	ー	ー	ー	○	○	原稿ガラス上の原稿を押さえます。中折れ式の原稿カバーです。
給紙テーブル PB3320	440347	179,000円	7,900円	2,000円	○	○	○	590枚 ×2段（1,180枚）の増設給紙テーブル。A3～ A6、B4～ B6、SRA3、12×18"～ 5½×8½"、封筒、はがき、不定形サイズなどに対応可能です。
給紙テーブル PB3330	440349	210,000円	7,900円	2,000円	○	○	○	A4ヨコ 1,075枚 ×2セットのタンデム給紙テーブルです。
給紙テーブル PB3310*3	440348	95,000円	7,900円	2,000円	○	○	○	590枚 ×1段の増設給紙テーブル。A3～ A6、B4～ B6、SRA3、12×18"～ 5½×8½"、封筒、はがき、不定形サイズなどに対応可能です。
A4大量給紙トレイ RT3050*4	440350	158,000円	7,900円	2,000円	○	○	○	A4ヨコ 1,770枚の大量給紙トレイ。
キャスターテーブル タイプ M52	440356	20,000円	ー	ー	○	○	○	本体を床置きする場合または給紙テーブル PB3310を使用する際に必要なキャスターテーブルです。
サプライテーブル TB3030	440355	40,000円	ー	ー	○	○	○	消耗品を収納できるテーブルです。
インナー 1ビントレイ BN3140*5	440352	30,000円	6,900円	1,000円	○	○	○	本体内に 1ビンを増設し、コピー、ドキュメントボックス、ファクス、プリンターの機能ごとに排紙先を分けることが可能です。
インナーシフトトレイ SH3090*6	440353	40,000円	6,900円	1,000円	○	○	○	本体内で部数ごとに仕分けます。
サイドトレイ タイプ M52*6	440354	32,000円	6,900円	1,000円	○	○	○	コピー、ドキュメントボックス、ファクス、プリンターの機能ごとに排紙先を分けることが可能です。
中継ユニット BU3100*6	440351	15,000円	6,900円	1,000円	○	○	○	フィニッシャーと本体トレイの排紙を仕分けます。フィニッシャー装着時に必要です。
3000枚フィニッシャー SR3340*7	440358	441,000円	7,900円	2,000円	○	○	○	スタック枚数 3,200枚（A4）のフィニッシャー。5ポジションステープル、パンチ、サイズ混載ステープル、シフトソートが可能です。
3000枚中綴じフィニッシャー SR3350*7	440357	473,000円	7,900円	2,000円	○	○	○	スタック枚数 3,200枚（A4）のフィニッシャー。5ポジションステープル、中綴じ、5枚までの重ね 2つ折り、パンチ、サイズ混載ステープル、シフトソートが可能です。
針なし綴じユニット タイプ M52	440361	50,000円	8,900円	3,000円	○	○	○	3000枚中綴じフィニッシャー SR3350、3000枚フィニッシャー SR3340専用の針なし綴じ機能追加用孫オプションです。最大 5枚まで針なし綴じが可能となります。
針なし綴じユニット タイプ M58	440674	75,000円	8,900円	3,000円	○	○	○	3000枚中綴じフィニッシャー SR3350、3000枚フィニッシャー SR3340専用の針なし綴じ機能追加用孫オプションです。最大 10枚まで針なし綴じが可能となります。
紙揃えユニット タイプ M52	440360	25,000円	8,900円	3,000円	○	○	○	フィニッシャートレイに排紙された紙を揃えるユニット。3000枚中綴じフィニッシャー SR3350と 3000枚フィニッシャー SR3340専用孫オプションです。
2/4穴パンチユニット PU3110	440359	50,000円	7,900円	2,000円	○	○	○	3000枚中綴じフィニッシャー SR3350と 3000枚フィニッシャー SR3340専用 4穴パンチ機能追加用孫オプションです。
1000枚中綴じフィニッシャー SR3330*7	440362	305,000円	7,900円	2,000円	○	○	○	スタック枚数 1,000枚（A4）のフィニッシャーです。3ポジションステープル、中綴じ、1枚までの 2つ折り、サイズ混載ステープル、シフトソートが可能です。
1000枚フィニッシャー SR3320*7	440363	305,000円	7,900円	2,000円	○	○	○	スタック枚数 1,000枚（A4）のフィニッシャーです。3ポジションステープル、サイズ混載ステープル、針なし綴じ 1ポジションステープル、シフトソートが可能です。
1000枚フィニッシャー用 2穴パンチユニット PU3080	311243	50,000円	7,900円	2,000円	○	○	○	1000枚中綴じフィニッシャー SR3330、1000枚フィニッシャー SR3320専用 2穴パンチ機能追加用孫オプションです。
インナー紙折りユニット FD3020*6	440366	223,000円	9,900円	4,000円	○	○	○	胴内排紙部に装着する紙折りユニット。出力紙の Z折り、二つ折り、外三つ折り、内三つ折りが可能です。フィニッシャーと同時装着ができ、フィニッシャーと本体トレイの排紙を仕分けます。
インナーフィニッシャー SR3310*6*8	440364	126,000円	8,900円	3,000円	ー	○	○	胴内排紙部に装着するスタック枚数 500枚のフィニッシャー。3ポジションステープル、サイズ混載ステープル、シフトソートが可能です。
インナーフィニッシャー用 2穴パンチユニット PU3100	440365	50,000円	7,900円	2,000円	○	○	○	インナーフィニッシャー SR3310専用 2穴パンチ機能追加用孫オプションです。
ヒーターキット タイプ M52	440367	13,000円	9,900円	4,000円	○	○	○	機械の結露を防ぐヒーターです。寒冷地や夜間日中の温度差が大きい環境での結露の頻度を低減します。
画像領域拡張キット タイプ M19	312923	5,000円	8,900円	3,000円	○	○	○	印字領域を拡張し、SRA3サイズまでの印刷が可能となるオプションです。
ハンドセット HS3030	440445	18,500円	6,900円	1,000円	○	○	○	ファクス用のハンドセットです。
imagio ドキュメントフィーダーハンドル タイプ 30	315458	17,000円	ー	ー	○	○	○	1パス両面 ADF/ARDFを閉じる際に補助するためのハンドルです。
課金オプション置き台 タイプ M52	440368	10,000円	7,900円	2,000円	○	○	○	リコー プリペイド ICカード R/W CB10装着時に必要な置き台です。
テンキーデバイス タイプ M52	440369	15,000円	7,900円	2,000円	○	○	○	外付けタイプのハードテンキーです。
長尺用紙給紙ガイド タイプ M52	440395	38,000円	7,900円	2,000円	○	○	○	手差しトレイ部に装着し、長尺用紙を使用する際の給紙を補助します。

*1 RICOH IM C6011/C6011F/C5511F/C4511Fには装着できません。*2 RICOH IM C6011/C6011F/C5511F/C4511Fに標準装着。*3 装着にはキャスターテーブル タイプM52が必要です。*4 装着には給紙テーブル PB3320 または給紙テーブル PB3330が必要です。
*5 RICOH IM C6011F/C5511F/C4511Fに標準装着。*6 同時装着はできません。*7 中継ユニット BU3100、インナー紙折りユニット FD3020のいずれか1つおよび給紙テーブル PB3320、給紙テーブル PB3330、サプライテーブル TB3030のいずれか1つが必要です。
*8 RICOH IM C6011/C6011Fへの装着はできません。
※用紙の積載、給紙、スタック枚数はリコー マイペーパー使用時の値です。※設置調整料は本体と同時設置の場合はB料金となります。本体納入後、オプションを取付ける場合は、1オプションがA料金、他オプションはB料金となります。

RICOH IM C6011/C5511/C4511　価格表

〈その他オプション〉

（消費税別）

商品名	品種コード	標準価格	設置調整料		対象機種			内容
			A料金	B料金	RICOH IM C6011	RICOH IM C5511	RICOH IM C4511	
課金用インターフェースボード タイプ M12	317687	7,000円	9,900円	4,000円	○	○	○	リコー プリペイド ICカード R/W CB10、リコーコインラック AD タイプ 501/1001を本体と接続するときに必要です。
リコー プリペイド ICカード R/W CB10	315189	265,000円	14,800円	8,900円	○	○	○	コピー /プリント使用量を管理する減算式 ICカード R/Wです。装着には課金用インターフェースボード タイプ M12、課金オプション置き台 タイプ M52が必要です。詳しくは、CB10の製品情報をご確認ください。
リコー コインラック AD タイプ 501	315056	298,000円	11,900円	6,000円	○	○	○	コピーサービスを無人でできるコピーの自動販売機です。10円、50円、100円、500円各硬貨が使用できます。装着には、課金用インターフェースボード タイプM12が必要です。詳しくは、コインラック ADの製品情報をご確認ください。
リコー コインラック AD タイプ 1001	315057	487,000円	15,800円	9,900円	○	○	○	コピーサービスを無人でできるコピーの自動販売機です。10円、50円、100円、500円各硬貨と千円札が使用できます。装着には、課金用インターフェースボード タイプ M12が必要です。詳しくは、コインラック ADの製品情報をご確認ください。
ダストカバータイプ G	317193	1,700円	ー	ー	○	○	○	防塵カバーです。
個人認証デバイス内蔵キット タイプ M52	440377	47,000円	7,900円	2,000円	○	○	○	個人認証する際に必要となる ICカードリーダー /ライター。ケーブル、リーダー /ライター、外装カバーが同梱されています。

※設置調整料は本体と同時設置の場合はB料金となります。本体納入後、オプションを取付ける場合は、1オプションがA料金、他オプションはB料金となります。※詳細は販売担当者にご確認ください。

〈カラーコントローラー E-26Cおよびオプション〉

（消費税別）

商品名	品種コード	標準価格	設置調整料		対象機種			内容
			A料金	B料金	RICOH IM C6011	RICOH IM C5511	RICOH IM C4511	
カラーコントローラー E-26C	440376	788,000円	27,600円	21,700円	○	○	○	外付けタイプのカラープリントコントローラーです。本体とは別に 100V電源が必要です。装着の際には、本体保守料金に別途拡張料金（3,000円 /月）を申し受けます。
Fiery® Impose	440025	263,000円	11,800円	5,900円	○	○	○	スプールされたジョブの面付け処理が可能です。
Fiery® ES-3000	313319	158,000円	7,900円	2,000円	○	○	○	キャリブレーションを行うための測色器です。
Fiery® Automation Package - 1-year term license	313356	99,000円	9,900円	4,000円	○	○	○	出力時に便利な機能を利用可能にするライセンスキット。Hot Folders、ジョブの処理機能（印刷スケジュール、割り込み印刷）、Preflightが利用可能です。アクティベート後、1年間利用可能です。
Fiery® Automation Package - 2-year term license	313357	187,000円	9,900円	4,000円	○	○	○	出力時に便利な機能を利用可能にするライセンスキット。Hot Folders、ジョブの処理機能（印刷スケジュール、割り込み印刷）、Preflightが利用可能です。アクティベート後、2年間利用可能です。
Fiery® Automation Package - 3-year term license	313358	264,000円	9,900円	4,000円	○	○	○	出力時に便利な機能を利用可能にするライセンスキット。Hot Folders、ジョブの処理機能（印刷スケジュール、割り込み印刷）、Preflightが利用可能です。アクティベート後、3年間利用可能です。
Fiery® Automation Package - 4-year term license	313359	313,000円	9,900円	4,000円	○	○	○	出力時に便利な機能を利用可能にするライセンスキット。Hot Folders、ジョブの処理機能（印刷スケジュール、割り込み印刷）、Preflightが利用可能です。アクティベート後、4年間利用可能です。
Fiery® Automation Package - 5-year term license	313360	367,000円	9,900円	4,000円	○	○	○	出力時に便利な機能を利用可能にするライセンスキット。Hot Folders、ジョブの処理機能（印刷スケジュール、割り込み印刷）、Preflightが利用可能です。アクティベート後、5年間利用可能です。
Fiery® ColorRight Package - 1-year term license	313351	117,000円	9,900円	4,000円	○	○	○	色味や画像の編集、修正を効率的に実現する機能を利用可能にするライセンスキット。ImageViewer、Spot Pro、ImageEnhance Visual Editor、Postflight、Control Barが利用可能です。アクティベート後、1年間利用可能です。
Fiery® ColorRight Package - 2-year term license	313352	221,000円	9,900円	4,000円	○	○	○	色味や画像の編集、修正を効率的に実現する機能を利用可能にするライセンスキット。ImageViewer、Spot Pro、ImageEnhance Visual Editor、Postflight、Control Barが利用可能です。アクティベート後、2年間利用可能です。
Fiery® ColorRight Package - 3-year term license	313353	313,000円	9,900円	4,000円	○	○	○	色味や画像の編集、修正を効率的に実現する機能を利用可能にするライセンスキット。ImageViewer、Spot Pro、ImageEnhance Visual Editor、Postflight、Control Barが利用可能です。アクティベート後、3年間利用可能です。
Fiery® ColorRight Package - 4-year term license	313354	372,000円	9,900円	4,000円	○	○	○	色味や画像の編集、修正を効率的に実現する機能を利用可能にするライセンスキット。ImageViewer、Spot Pro、ImageEnhance Visual Editor、Postflight、Control Barが利用可能です。アクティベート後、4年間利用可能です。
Fiery® ColorRight Package - 5-year term license	313355	436,000円	9,900円	4,000円	○	○	○	色味や画像の編集、修正を効率的に実現する機能を利用可能にするライセンスキット。ImageViewer、Spot Pro、ImageEnhance Visual Editor、Postflight、Control Barが利用可能です。アクティベート後、5年間利用可能です。
Fiery® Hot Folders&Virtual Printers Software Licensing	319238	103,000円	7,900円	2,000円	○	○	○	フォルダー毎にジョブオプションを設定できます。ドラッグアンドドロップで PS、PDF、TIFF、EPSファイルの印刷が可能です。

※カラーコントローラー E-26Cは、拡張プリントサーバー タイプM52と同時装着はできません。
※設置調整料は本体と同時設置の場合はB料金となります。本体納入後、オプションを取付ける場合は、1オプションがA料金、他オプションはB料金となります。※詳細は販売担当者にご確認ください。

〈カラーコントローラー E-26C仕様〉

形式	外付（非サーバータイプ）
CPU	Intel® Pentium® GOLD Processor G5400 3.7GHz
メモリー	4GB
HDD容量	500GB
インターフェイス	10BASE-T/100BASE-TX/1000BASE-T、USB（メディア印刷時）
プロトコル	TCP/IP（IPv6、IPv4）、AppleTalk*、SMB、Bonjour、IPP、FTP
解像度	4,800dpi相当 ×1,200dpi
階調	256階調

ページ記述言語	Adobe PostScript 3
PSフォント	日本語：2書体（小塚ゴシック Pr6N M、小塚明朝 Pr6N R）、欧文：151書体
対応 OS	Windows 10/Windows 11/Windows Server 2016/Windows Server 2019/Windows Server 2022/Windows Server 2025
	macOS 13以降
電源	100V、50/60Hz
最大消費電力	80W

＊ AppleTalkはフォントのダウンロード機能のみのサポートです。それ以外の機能は保証外になります。

RICOH IM C6011/C5511/C4511　価格表

〈消耗品〉

2026 年 10 月現在（消費税別）

商品名	品種コード	標準価格	販売単位	換算価格	規格
RICOH ステープラー針 タイプ V*1	315695	4,800円	1箱（5000針 ×3個）	0.32円	5000針
リコー PPCステープラー針 タイプ N*2	315253	3,200円	1箱（5000針 ×2個）	0.32円	5000針
RICOH ステープラー針 タイプ W*3	315696	3,200円	1箱（2000針 ×4個）	0.40円	2000針
リコー PPCステープラー針 タイプ K*4	317284	4,800円	1箱（5000針 ×3個）	0.32円	5000針
ステープラーカートリッジ タイプ V*5	319167	2,400円	1個（5000針セット済み）	–	カートリッジ
リコー PPCステープラーカートリッジ タイプ 7*6	315254	2,400円	1個（5000針セット済み）	–	カートリッジ
ステープラーカートリッジ タイプ W*7	319168	2,400円	1個（2000針セット済み）	–	カートリッジ
リコー PPCステープラーカートリッジ タイプ 5*8	315874	4,200円	1個（5000針セット済み）	–	カートリッジ
リファクススタンプカートリッジ タイプ 1	339677	1,500円	1箱	–	4個入り
RICOH タッチパネル抗菌フィルム タイプ B*9	440107	3,000円	1枚	–	–

＊1 SR3340/SR3350用の詰め替え針です。カートリッジは含まれておりません。＊2 SR3310/SR3320用の詰め替え針です。カートリッジは含まれておりません。＊3 SR3350中綴じ用の詰め替え針です。カートリッジは含まれておりません。＊4 SR3330用の詰め替え針です。カートリッジは含まれておりません。＊5 SR3340/SR3350用のカートリッジです。フィニッシャー本体には1カートリッジ分が装着されています。＊6 SR3310/SR3320用のカートリッジです。フィニッシャー本体には1カートリッジ分が装着されています。＊7 SR3350中綴じ用のカートリッジです。フィニッシャー本体には2カートリッジ分が装着されています。＊8 SR3330用のカートリッジです。フィニッシャー本体には1カートリッジ分が装着されています。＊9 操作部（MultiLink-Panel）に貼り付け可能な抗菌タイプのフィルムです。

〈カーボンオフセットサービス〉

（消費税別）

商品名	品種コード	標準価格	内容
RICOH カーボンオフセットサービス 基本料タイプ A	GQS800	7,000円	基本料金メニューです。1回のカーボンオフセットにつき 1つご注文となります。
RICOH カーボンオフセットサービス タイプ A	GQS801	2,500円	台数単価メニューです。カーボンオフセット対象機器 1台につき 1つご注文となります。

RICOH IM C6011/C5511/C4511の外形寸法

（単位：mm）

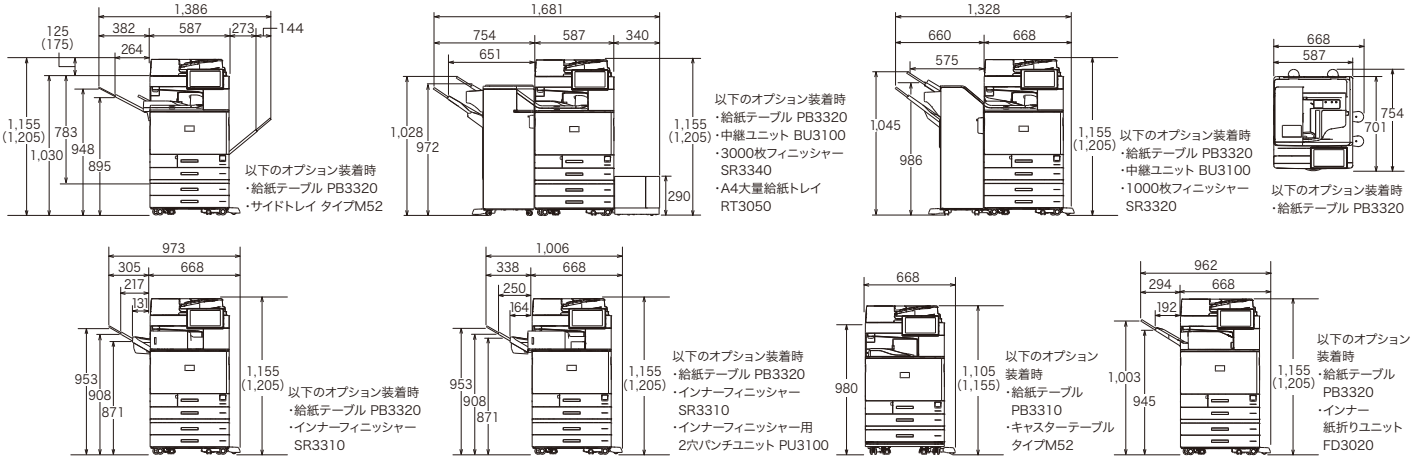

※（ ）内の数値はRICOH IM C6011/C6011F/C5511F/C4511F及びドキュメントフィーダー DF3150を装着した場合。

※Windows、Windows Serverは、米国Microsoft Corporationの米国およびその他の国における登録商標または商標です。※Windowsの正式名称は、Microsoft Windows Operating Systemです。※macOS、AppleTalk、およびBonjourは、Apple Inc.の商標です。※Adobe、PostScriptは、Adobe Incorporatedの米国ならびに他の国における商標または登録商標です。※PDFは、Adobe PDFです。※IntelおよびPentiumは、アメリカ合衆国およびまたはその他の国におけるIntel Corporationの商標です。※Fiery、およびSpot Proは、Electronics For Imaging, Inc.の米国およびその他の国における登録商標です。※IBMは、世界の多くの国で登録されたInternational Business Machines Corp.の商標です。※HP、PCLは、米国Hewlett-Packard社の登録商標です。※本価格表に掲載のその他の会社名および製品名・ロゴマークは各社の商号、商標または登録商標です。

RICOH IM C3511/C3011/C2511　価格表

〈本体価格〉

（消費税別）

商品名	品種コード	標準価格	コピー /プリンター / スキャナー /ドキュメントボックス	ファクス	両面	手差し	1パス両面 ADF	ARDF	インナー 1ビン	無線 LAN	OCR
RICOH IM C3511*	312747	1,870,000円	●	OP	●	●	OP	OP	OP	●	●
RICOH IM C3511F	312748	2,490,000円	●	●	●	●	●	—	●	●	●
RICOH IM C3011*	312749	1,610,000円	●	OP	●	●	OP	OP	OP	●	●
RICOH IM C3011F	312750	2,230,000円	●	●	●	●	●	—	●	●	●
RICOH IM C2511*	312751	1,360,000円	●	OP	●	●	OP	OP	OP	●	●
RICOH IM C2511F	312752	1,970,000円	●	●	●	●	●	—	●	●	●

●：標準装備　OP：オプションで対応　—：装着不可　※本体価格には、感光体ユニットは含まれません。
＊　ドキュメントフィーダー DF3140、ドキュメントフィーダー DF3150、圧板 PN2010のいずれか1つ装着が必要です。

〈内部オプション〉

（消費税別）

商品名	品種コード	標準価格	設置調整料		対象機種			内容
			A料金	B料金	RICOH IM C3511	RICOH IM C3011	RICOH IM C2511	
FAXユニット タイプ M61*1	445531	158,000円	18,800円	12,900円	○	○	○	スーパー G3対応ファクス機能を利用可能とするユニットです。
増設 G3ユニット タイプ M52*2	440379	126,000円	13,800円	7,900円	○	○	○	FAXユニット タイプ M61に増設するスーパー G3対応の FAXユニットです。最大 2個増設で、スーパー G3×3回線が可能です。
FAXメモリー タイプ M61	445588	80,000円	6,900円	1,000円	○	○	○	ファクスの SAFメモリーを 60MBに拡張（A4標準原稿 約 4,800枚蓄積）。ファクス 400dpi用メモリー。「微細字」での送受信が可能です。
リモート FAXカード タイプ M67	445712	20,000円	8,900円	3,000円	○	○	○	ファクス連携機能を利用する際に必要となるカードです。親機（ファクス搭載機）および子機（ファクス未搭載機）に装着することで、ファクスの送受信ができます。
拡張データ変換ボード タイプ M19*3	312916	50,000円	7,900円	2,000円	○	○	○	ドキュメントボックスに蓄積したコピーとプリンターのデータをパソコンで引き取る際に必要です。
拡張プリントサーバー タイプ M52*3	440339	20,000円	7,900円	2,000円	○	○	○	ネットワークポートを 2つに増設するためのインターフェイスボードです。増設したネットワークポートはプリンター機能のみ対応です。
外付け増設インターフェースボックス タイプ M37	313334	215,000円	14,800円	8,900円	○	○	○	ネットワークポートを 3つに増設するための外付けインターフェイスボックスです。 増設したネットワークポートはプリンター、スキャナー機能が利用可能です。本体とは別に電源が必要です。
拡張 SSD タイプ M52	440341	80,000円	8,900円	3,000円	○	○	○	SSD容量を 1TB に増やすことができます。本体ストレージを SSD（標準）から交換します。
拡張ボード タイプ M67a	445722	230,000円	11,800円	5,900円	—	○	—	RICOH IM C3011専用オプションです。カラーコントローラー E-26C装着時に必要です。また、USB3.2 Gen1への拡張が可能です。
拡張ボード タイプ M67b	445723	230,000円	11,800円	5,900円	○	—	—	RICOH IM C3511専用オプションです。カラーコントローラー E-26C装着時に必要です。また、USB3.2 Gen1への拡張が可能です。

＊1 RICOH IM C3511F/C3011F/C2511Fは標準装着。＊2 装着にはFAXユニット タイプM61が必要。最大2個まで装着できます。＊3 RICOH IM C3511/C3011/C2511はいずれか1つのみ装着可能です。カラーコントローラー E-26Cとの同時装着はできません。
※設置調整料は本体と同時設置の場合はB料金となります。本体納入後、オプションを取付ける場合は1オプションがA料金、他オプションはB料金となります。

〈プリンター接続オプション〉

（消費税別）

商品名	品種コード	標準価格	設置調整料		対象機種			内容
			A料金	B料金	RICOH IM C3511	RICOH IM C3011	RICOH IM C2511	
PS3カード タイプ M67*1*2	445710	145,000円	6,900円	1,000円	○	○	○	Adobe PostScript 3による出力に対応。Adobe純正 PDFファイルのダイレクト印刷機能に対応。
エミュレーションカード タイプ M67*3	445708	40,000円	6,900円	1,000円	○	○	○	R98(NEC PC-PR201H)、R16(EPSON ESC/P)、R55(IBM5577)、RP-GL/2(HP-GL/2+HP-RTL)、RTIFFによる出力が可能です。
マルチエミュレーションカード タイプ M67*1*2*3	445709	160,000円	6,900円	1,000円	○	○	○	エミュレーションカード タイプ M67、PS3カード タイプ M67を 1枚のカードに統合した商品です。
PCLエミュレーションカード タイプ M67*2	445711	20,000円	6,900円	1,000円	○	○	○	PCL6（PCL XL/PCL 5c）による出力が可能です。

＊1 いずれか1つ装着可能です。＊2 RICOH IM C3511/C3011はいずれか1つ装着可能です。＊3 いずれか1つ装着可能です。
※設置調整料は本体と同時設置の場合はB料金となります。本体納入後、オプションを取付ける場合は、1オプションがA料金、他オプションはB料金となります。

〈インターフェイスケーブル〉

（消費税別）

商品名	品種コード	標準価格	対象機種			内容
			RICOH IM C3511	RICOH IM C3011	RICOH IM C2511	
USB2.0プリンターケーブル	509600	1,500円	○	○	○	4pin A-TYPE 4pin B-TYPEの USB2.0ケーブル（2.5m）です。スキャナーは使用できません。
USB3.2プリンターケーブル	896470	2,000円	○	○	—	Standard-Aタイプ /Standard-Bタイプの USB3.2ケーブル（2.5m）です。USB3.2 Gen1（5Gbps）に対応。USB2.0インターフェイスのプリンターには接続できません。またスキャナーは使用できません。

RICOH IM C3511/C3011/C2511　価格表

〈外部オプション〉

（消費税別）

商品名	品種コード	標準価格	設置調整料		対象機種			内容
			A料金	B料金	RICOH IM C3511	RICOH IM C3011	RICOH IM C2511	
ドキュメントフィーダー DF3140*1	440344	221,000円	7,900円	2,000円	○	○	○	自動両面原稿送り装置（ARDF）。120枚積載可能です。
ドキュメントフィーダー DF3150*2	440380	399,000円	7,900円	2,000円	○	○	○	1パス両面 ADF（両面同時読み取り）。250枚積載可能です。
帳票スキャン拡張ユニット タイプ M67	445720	250,000円	32,400円	26,500円	○	○	○	自動原稿送り装置（ADF）で不定形サイズ原稿の読み取りが可能となる 1パス両面 ADF用孫オプションです。
済スタンプユニット タイプ M52	440345	10,000円	9,900円	4,000円	○	○	○	読み取った原稿にスタンプを押す 1パス両面 ADF用孫オプションです。
ドキュメントフィーダー用重送検知キット タイプ M52	440346	30,000円	9,900円	4,000円	○	○	○	原稿読み取り時の重送を検知する 1パス両面 ADF用孫オプションです。
圧板 PN2010*1	440343	8,000円	―	―	○	○	○	原稿ガラス上の原稿を押さえます。中折れ式の原稿カバーです。
給紙テーブル PB3320	440347	179,000円	7,900円	2,000円	○	○	―	590枚 ×2段（1,180枚）の増設給紙テーブル。A3～ A6、B4～ B6、SRA3、12×18"～ 5½×8½"、封筒、はがき、不定形サイズなどに対応可能です。
給紙テーブル PB3330	440349	210,000円	7,900円	2,000円	○	○	―	A4ヨコ 1,075枚 ×2セットのタンデム給紙テーブルです。
給紙テーブル PB3310*3	440348	95,000円	7,900円	2,000円	○	○	○	590枚 ×1段の増設給紙テーブル。A3～ A6、B4～ B6、SRA3、12×18"～ 5½×8½"、封筒、はがき、不定形サイズなどに対応可能です。
給紙テーブル PB3340	440382	179,000円	7,900円	2,000円	―	―	○	590枚 ×2段（1,180枚）の増設給紙テーブル。A3～ A6、B4～ B6、SRA3、12×18"～ 5½×8½"、封筒、はがき、不定形サイズなどに対応可能です。
A4大量給紙トレイ RT3050*4	440350	158,000円	7,900円	2,000円	○	○	―	A4ヨコ 1,770枚の大量給紙トレイ。
キャスターテーブル タイプ M52	440356	20,000円	―	―	○	○	○	本体を床置きする場合または給紙テーブル PB3310を使用する際に必要なキャスターテーブルです。
サプライテーブル TB3030	440355	40,000円	―	―	○	○	○	消耗品を収納できるテーブルです。
インナー 1ビントレイ BN3140*2	440352	30,000円	6,900円	1,000円	○	○	○	本体内に 1ビンを増設し、コピー、ドキュメントボックス、ファクス、プリンターの機能ごとに排紙先を分けることが可能です。
インナーシフトトレイ SH3090*5	440353	40,000円	6,900円	1,000円	○	○	○	本体内で部数ごとに仕分けます。
サイドトレイ タイプ M52*5	440354	32,000円	6,900円	1,000円	○	○	○	コピー、ドキュメントボックス、ファクス、プリンターの機能ごとに排紙先を分けることが可能です。
中継ユニット BU3100*5	440351	15,000円	6,900円	1,000円	○	○	―	フィニッシャーと本体トレイの排紙を仕分けます。フィニッシャー装着時に必要です。
1000枚中綴じフィニッシャー SR3330*6	440362	305,000円	7,900円	2,000円	○	○	―	スタック枚数 1,000枚（A4）のフィニッシャーです。3ポジションステープル、中綴じ、1枚までの 2つ折り、サイズ混載ステープル、シフトソートが可能です。
1000枚フィニッシャー SR3320*6	440363	305,000円	7,900円	2,000円	○	○	―	スタック枚数 1,000枚（A4）のフィニッシャーです。3ポジションステープル、サイズ混載ステープル、針なし綴じ 1ポジションステープル、シフトソートが可能です。
1000枚フィニッシャー用 2穴パンチユニット PU3080	311243	50,000円	7,900円	2,000円	○	○	―	1000枚中綴じフィニッシャー SR3330、1000枚フィニッシャー SR3320専用 2穴パンチ機能追加用孫オプションです。
インナー紙折りユニット FD3020*5	440366	223,000円	9,900円	4,000円	○	○	○	胴内排紙部に装着する紙折りユニット。出力紙の Z折り、二つ折り、外三つ折り、内三つ折りが可能です。フィニッシャーと同時装着ができ、フィニッシャーと本体トレイの排紙を仕分けます。
インナーフィニッシャー SR3310*5	440364	126,000円	8,900円	3,000円	○	○	○	胴内排紙部に装着するスタック枚数 500枚のフィニッシャー。3ポジションステープル、サイズ混載ステープル、シフトソートが可能です。
インナーフィニッシャー SR3360*5	440381	95,000円	8,900円	3,000円	○	○	○	胴内排紙部に装着するスタック枚数 250枚のフィニッシャー。針なし綴じ 1ポジションステープル、シフトソートが可能です。
インナーフィニッシャー用 2穴パンチユニット PU3100	440365	50,000円	7,900円	2,000円	○	○	○	インナーフィニッシャー SR3310専用 2穴パンチ機能追加用孫オプションです。
ヒーターキット タイプ M52	440367	13,000円	9,900円	4,000円	○	○	○	機械の結露を防ぐヒーターです。寒冷地や夜間日中の温度差が大きい環境での結露の頻度を低減します。
画像領域拡張キット タイプ M19	312923	5,000円	8,900円	3,000円	○	○	○	印字領域を拡張し、SRA3サイズまでの印刷が可能となるオプションです。
ハンドセット HS3030	440445	18,500円	6,900円	1,000円	○	○	○	ファクス用のハンドセットです。
imagio ドキュメントフィーダーハンドル タイプ 30	315458	17,000円	―	―	○	○	○	1パス両面 ADF/ARDFを閉じる際に補助するためのハンドルです。
課金オプション置き台 タイプ M52	440368	10,000円	7,900円	2,000円	○	○	○	リコー プリペイド ICカード R/W CB10装着時に必要な置き台です。
テンキーデバイス タイプ M52	440369	15,000円	7,900円	2,000円	○	○	○	外付けタイプのハードテンキーです。
長尺用紙給紙ガイド タイプ M52	440395	38,000円	7,900円	2,000円	○	○	○	手差しトレイ部に装着し、長尺用紙を使用する際の給紙を補助します。

＊1 RICOH IM C3511F/C3011F/C2511Fには装着できません。＊2 RICOH IM C3511F/C3011F/C2511Fに標準装着。＊3 装着にはキャスターテーブル タイプM52が必要です。＊4 装着には給紙テーブル PB3320または給紙テーブル PB3330が必要です。
＊5 同時装着はできません。＊6 中継ユニット BU3100、インナー紙折りユニット FD3020のいずれか 1 つおよび給紙テーブル PB3320、給紙テーブル PB3330、サプライテーブル TB3030のいずれか1つが必要です。
※ 用紙の積載、給紙、スタック枚数はリコー マイペーパー使用時の値です。※ 設置調整料は本体と同時設置の場合はB料金となります。本体納入後、オプションを取付ける場合は、1オプションがA料金、他オプションはB料金となります。

RICOH IM C3511/C3011/C2511　価格表

〈その他オプション〉

（消費税別）

商品名	品種コード	標準価格	設置調整料		対象機種			内容
			A料金	B料金	RICOH IM C3511	RICOH IM C3011	RICOH IM C2511	
課金用インターフェースボード タイプ M12	317687	7,000円	9,900円	4,000円	○	○	○	リコー プリペイド ICカード R/W CB10、リコーコインラック AD タイプ 501/1001を本体と接続するときに必要です。
リコー プリペイド ICカード R/W CB10	315189	265,000円	14,800円	8,900円	○	○	○	コピー /プリント使用量を管理する減算式 ICカード R/Wです。装着には課金用インターフェースボード タイプ M12、課金オプション置き台 タイプ M52が必要です。詳しくは、CB10の製品情報をご確認ください。
リコー コインラック AD タイプ 501	315056	298,000円	11,900円	6,000円	○	○	○	コピーサービスを無人でできるコピーの自動販売機です。10円、50円、100円、500円各硬貨が使用できます。装着には、課金用インターフェースボード タイプM12が必要です。詳しくは、コインラック ADの製品情報をご確認ください。
リコー コインラック AD タイプ 1001	315057	487,000円	15,800円	9,900円	○	○	○	コピーサービスを無人でできるコピーの自動販売機です。10円、50円、100円、500円各硬貨と千円札が使用できます。装着には、課金用インターフェースボード タイプ M12が必要です。詳しくは、コインラック ADの製品情報をご確認ください。
ダストカバータイプ G	317193	1,700円	ー	ー	○	○	○	防塵カバーです。
個人認証デバイス内蔵キット タイプ M52	440377	47,000円	7,900円	2,000円	○	○	○	個人認証する際に必要となる ICカードリーダー /ライター。ケーブル、リーダー /ライター、外装カバーが同梱されています。

※設置調整料は本体と同時設置の場合はB料金となります。本体納入後、オプションを取付ける場合は、1オプションがA料金、他オプションはB料金となります。※詳細は販売担当者にご確認ください。

〈カラーコントローラー E-26Cおよびオプション〉

（消費税別）

商品名	品種コード	標準価格	設置調整料		対象機種			内容
			A料金	B料金	RICOH IM C3511	RICOH IM C3011	RICOH IM C2511	
カラーコントローラー E-26C	440376	788,000円	27,600円	21,700円	○	○	ー	外付けタイプのカラープリントコントローラーです。本体とは別に 100V電源が必要です。装着の際には、本体保守料金に別途拡張料金（3,000円 /月）を申し受けます。
Fiery® Impose	440025	263,000円	11,800円	5,900円	○	○	ー	スプールされたジョブの面付け処理が可能です。
Fiery® ES-3000	313319	158,000円	7,900円	2,000円	○	○	ー	キャリブレーションを行うための測色器です。
Fiery® Automation Package - 1-year term license	313356	99,000円	9,900円	4,000円	○	○	ー	出力時に便利な機能を利用可能にするライセンスキット。Hot Folders、ジョブの処理機能（印刷スケジュール、割り込み印刷）、Preflightが利用可能です。アクティベート後、1年間利用可能です。
Fiery® Automation Package - 2-year term license	313357	187,000円	9,900円	4,000円	○	○	ー	出力時に便利な機能を利用可能にするライセンスキット。Hot Folders、ジョブの処理機能（印刷スケジュール、割り込み印刷）、Preflightが利用可能です。アクティベート後、2年間利用可能です。
Fiery® Automation Package - 3-year term license	313358	264,000円	9,900円	4,000円	○	○	ー	出力時に便利な機能を利用可能にするライセンスキット。Hot Folders、ジョブの処理機能（印刷スケジュール、割り込み印刷）、Preflightが利用可能です。アクティベート後、3年間利用可能です。
Fiery® Automation Package - 4-year term license	313359	313,000円	9,900円	4,000円	○	○	ー	出力時に便利な機能を利用可能にするライセンスキット。Hot Folders、ジョブの処理機能（印刷スケジュール、割り込み印刷）、Preflightが利用可能です。アクティベート後、4年間利用可能です。
Fiery® Automation Package - 5-year term license	313360	367,000円	9,900円	4,000円	○	○	ー	出力時に便利な機能を利用可能にするライセンスキット。Hot Folders、ジョブの処理機能（印刷スケジュール、割り込み印刷）、Preflightが利用可能です。アクティベート後、5年間利用可能です。
Fiery® ColorRight Package - 1-year term license	313351	117,000円	9,900円	4,000円	○	○	ー	色味や画像の編集、修正を効率的に実現する機能を利用可能にするライセンスキット。ImageViewer、Spot Pro、ImageEnhance Visual Editor、Postflight、Control Barが利用可能です。アクティベート後、1年間利用可能です。
Fiery® ColorRight Package - 2-year term license	313352	221,000円	9,900円	4,000円	○	○	ー	色味や画像の編集、修正を効率的に実現する機能を利用可能にするライセンスキット。ImageViewer、Spot Pro、ImageEnhance Visual Editor、Postflight、Control Barが利用可能です。アクティベート後、2年間利用可能です。
Fiery® ColorRight Package - 3-year term license	313353	313,000円	9,900円	4,000円	○	○	ー	色味や画像の編集、修正を効率的に実現する機能を利用可能にするライセンスキット。ImageViewer、Spot Pro、ImageEnhance Visual Editor、Postflight、Control Barが利用可能です。アクティベート後、3年間利用可能です。
Fiery® ColorRight Package - 4-year term license	313354	372,000円	9,900円	4,000円	○	○	ー	色味や画像の編集、修正を効率的に実現する機能を利用可能にするライセンスキット。ImageViewer、Spot Pro、ImageEnhance Visual Editor、Postflight、Control Barが利用可能です。アクティベート後、4年間利用可能です。
Fiery® ColorRight Package - 5-year term license	313355	436,000円	9,900円	4,000円	○	○	ー	色味や画像の編集、修正を効率的に実現する機能を利用可能にするライセンスキット。ImageViewer、Spot Pro、ImageEnhance Visual Editor、Postflight、Control Barが利用可能です。アクティベート後、5年間利用可能です。
Fiery® Hot Folders&Virtual Printers Software Licensing	319238	103,000円	7,900円	2,000円	○	○	ー	フォルダー毎にジョブオプションを設定できます。ドラッグアンドドロップで PS、PDF、TIFF、EPSファイルの印刷が可能です。

※RICOH IM C2511/C2511Fには装着できません。　※カラーコントローラー E-26Cは、拡張プリントサーバー タイプ M52と同時装着はできません。
※設置調整料は本体と同時設置の場合はB料金となります。本体納入後、オプションを取付ける場合は、1オプションがA料金、他オプションはB料金となります。※詳細は販売担当者にご確認ください。

〈カラーコントローラー E-26C仕様〉

形式	外付（非サーバータイプ）
CPU	Intel® Pentium® GOLD Processor G5400 3.7GHz
メモリー	4GB
HDD容量	500GB
インターフェイス	10BASE-T/100BASE-TX/1000BASE-T、USB（メディア印刷時）
プロトコル	TCP/IP（IPv6、IPv4）、AppleTalk*、SMB、Bonjour、IPP、FTP
解像度	4,800dpi相当 ×1,200dpi
階調	256階調

ページ記述言語	Adobe PostScript 3
PSフォント	日本語：2書体（小塚ゴシック Pr6N M、小塚明朝 Pr6N R）、欧文：151書体
対応 OS	Windows 10/Windows 11/Windows Server 2016/Windows Server 2019/Windows Server 2022/Windows Server 2025
	macOS 13以降
電源	100V、50/60Hz
最大消費電力	80W

＊ AppleTalkはフォントのダウンロード機能のみのサポートです。それ以外の機能は保証外になります。

RICOH IM C3511/C3011/C2511　価格表

〈消耗品〉

2026 年 10 月現在（消費税別）

商品名	品種コード	標準価格	販売単位	換算価格	規格
リコー PPCステープラー針 タイプ N*1	315253	3,200円	1箱（5000針 ×2個）	0.32円	5000針
リコー PPCステープラー針 タイプ K*2	317284	4,800円	1箱（5000針 ×3個）	0.32円	5000針
リコー PPCステープラーカートリッジ タイプ 7*3	315254	2,400円	1個（5000針セット済み）	–	カートリッジ
リコー PPCステープラーカートリッジ タイプ 5*4	315874	4,200円	1個（5000針セット済み）	–	カートリッジ
リファクススタンプカートリッジ タイプ 1	339677	1,500円	1箱	–	4個入り
RICOH タッチパネル抗菌フィルム タイプ B*5	440107	3,000円	1枚	–	–

＊1 SR3310/SR3320用の詰め替え針です。カートリッジは含まれておりません。＊2 SR3330用の詰め替え針です。カートリッジは含まれておりません。＊3 SR3310/SR3320用のカートリッジです。フィニッシャー本体には1カートリッジ分が装着されています。＊4 SR3330用のカートリッジです。フィニッシャー本体には1カートリッジ分が装着されています。＊5 操作部（MultiLink-Panel）に貼り付け可能な抗菌タイプのフィルムです。

〈カーボンオフセットサービス〉

（消費税別）

商品名	品種コード	標準価格	内容
RICOH カーボンオフセットサービス 基本料タイプ A	GQS800	7,000円	基本料金メニューです。1回のカーボンオフセットにつき 1つご注文となります。
RICOH カーボンオフセットサービス タイプ A	GQS801	2,500円	台数単価メニューです。カーボンオフセット対象機器 1台につき 1つご注文となります。

RICOH IM C3511/C3011の外形寸法

（単位：mm）

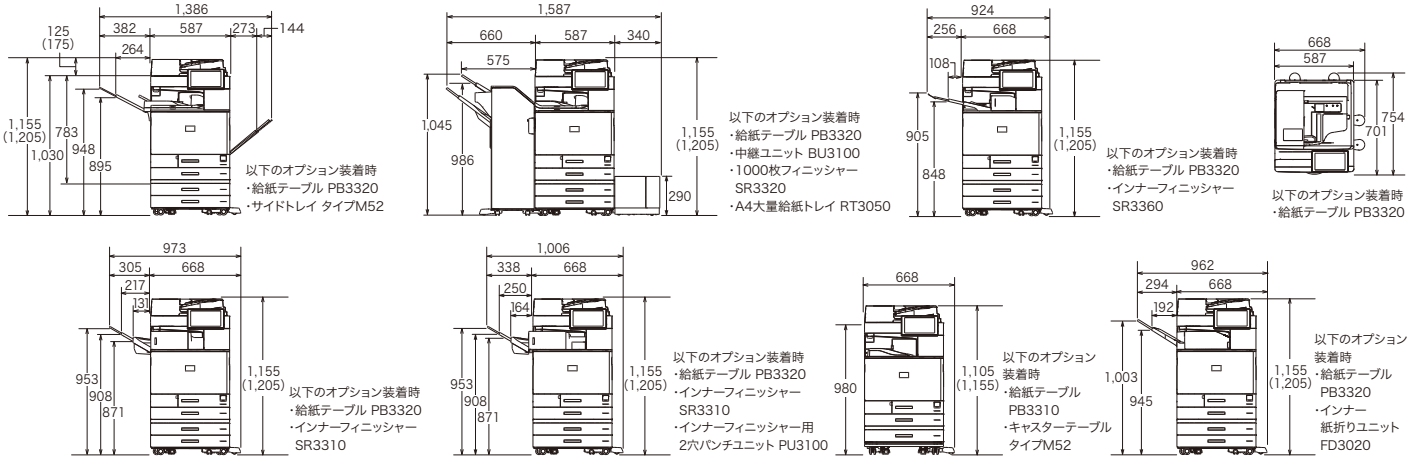

※（　）内の数値はRICOH IM C3511F/C3011F及びドキュメントフィーダー DF3150を装着した場合。

RICOH IM C2511の外形寸法

（単位：mm）

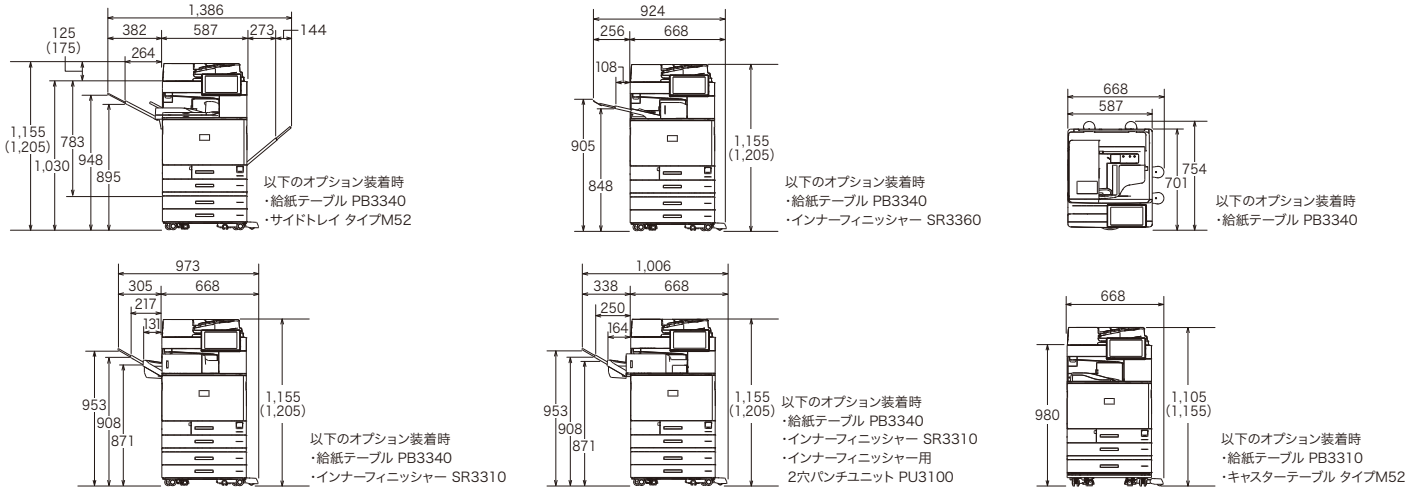

※（　）内の数値はRICOH IM C2511F及びドキュメントフィーダー DF3150を装着した場合。

※Windows、Windows Serverは、米国Microsoft Corporationの米国およびその他の国における登録商標または商標です。※Windowsの正式名称は、Microsoft Windows Operating Systemです。※macOS、AppleTalk、およびBonjourは、Apple Inc.の商標です。※Adobe、PostScriptは、Adobe Incorporatedの米国ならびに他の国における商標または登録商標です。※PDFは、Adobe PDFです。※IntelおよびPentiumは、アメリカ合衆国およびまたはその他の国におけるIntel Corporationの商標です。※Fiery、およびSpot Proは、Electronics For Imaging, Inc.の米国およびその他の国における登録商標です。※IBMは、世界の多くの国で登録されたInternational Business Machines Corp.の商標です。※HP、PCLは、米国Hewlett-Packard社の登録商標です。※本価格表に掲載のその他の会社名および製品名・ロゴマークは各社の商号、商標または登録商標です。

RICOH IM C6011/C5511/C4511　主なオプション仕様表

	ドキュメントフィーダー DF3150 *1	ドキュメントフィーダー DF3140
モード	大量原稿機能、SADF機能、サイズ混載機能、原稿セット方向機能、原稿サイズ指定機能	大量原稿機能、SADF機能、サイズ混載機能、原稿セット方向機能、原稿サイズ指定機能
原稿サイズ	A3～A7タテ、B4～B7タテ、11×17"～8½×11"、名刺 不定形タテ：51～297mm、ヨコ：89～1,260mm *2	A3～A5、B4～B6（B6は両面原稿不可）、11×17"～8½×11"、 不定形タテ：128～297mm、ヨコ：128～1,260mm（片面原稿のみ）*2
原稿紙厚	片面原稿　A6より大きい用紙：38～220g/m²（33～189kg）　A6以下の用紙：64～220g/m²（55～189kg） 両面原稿　A6より大きい用紙：52～220g/m²（45～189kg）　A6以下の用紙：64～220g/m²（55～189kg）	片面原稿　40～128g/m²（35～110kg） 両面原稿　52～128g/m²（45～110kg）
原稿積載枚数*3	250枚	120枚
最大消費電力	90W 以下（電源は本体から供給）	42W以下（電源は本体から供給）
大きさ（幅×奥×高）	587×520×175mm	565×500×125mm
質量	15kg	9kg

*1 RICOH IM C6011/C6011F/C5511F/C4511Fに標準装備。*2 使用する機能によって最大原稿サイズは異なります。*3 リコー マイペーパーの場合。

	インナーシフトトレイ SH3090	サイドトレイ タイプ M52	インナー 1ビントレイ BN3140
収納可能サイズ	A3～A6タテ、B4～B6タテ、12×18"、SRA3、SRA4、11×17"～5½×8½"タテ、郵便はがきタテ、往復はがき、洋形2号、長形3号タテ、長形4号タテ、洋長3号、洋形4号、角形2号、不定形サイズ	A3～A6タテ、B4～B6タテ、12×18"、SRA3、SRA4、11×17"～5½×8½"タテ、郵便はがきタテ、往復はがき、不定形サイズ	A3～A5、B4、B5、SRA3、SRA4、11×17"～5½×8½"タテ、不定形サイズ
収納可能枚数*	250枚（A4、8½×11"以下）、125枚（B4、8½×14"以上）	左トレイ：125枚、 本体上トレイ：250枚（A4、8½×11"以下）、125枚（B4、8½×14"以上）	125枚
用紙紙厚	52～300g/m²（45～258kg）		
最大消費電力	2W以下（電源は本体から供給）	12W以下（電源は本体から供給）	1W以下（電源は本体から供給）
大きさ（幅×奥×高）	420×489×107mm	800×549×156mm	444×450×150mm
質量	2kg	4kg	2kg

* リコー マイペーパーの場合。

	インナー紙折りユニット FD3020
折り種類	Z折り、二つ折り、外三つ折り、内三つ折り
折り可能用紙サイズ	折りトレイ排紙時 ● Z折り：A3、A4タテ、B4、11×17"、8½×14"、8½×11" ●二つ折り：A3、A4、B4、B5タテ、11×17"、8½×14"、8½×11" ●外三つ折り /内三つ折り*1：A3、A4タテ、11×17"、8½×14"、8½×11"
	フィニッシャー排紙時 ● Z折り：A3、A4タテ、B4、11×17"、8½×14"、8½×11" ●二つ折り：A3、A4、B4、B5タテ、11×17"、8½×14"、8½×11"、12×18"、SRA3 ●外三つ折り /内三つ折り：A3、11×17"（1枚折り、上トレイ排紙時のみ）
用紙紙厚	1枚折り時：64～105g/m²（55～90kg）　重ね折り時：64～80g/m²（55～69kg）
	排紙可能用紙厚（折りトレイ）：52～220g/m²（45～189kg）
	排紙可能用紙厚（フィニッシャートレイ）：52～300g/m²（45～258kg）
積載枚数	折りトレイ　折り紙：20枚　折りなし：100枚
	3000枚中綴じフィニッシャー SR3350*2、3000枚フィニッシャー SR3340*2 ●上トレイ /シフトトレイ（Z折り /二つ折り） A3、B4、11×17"、8½×14"：30枚 A4、8½×11"：20枚
	1000枚中綴じフィニッシャー SR3330*3、1000枚フィニッシャー SR3320*3 ●上トレイ（Z折り /二つ折り） A3、B4、11×17"、8½×14"：30枚 A4、8½×11"：20枚
最大消費電力	40W 以下
大きさ（幅×奥×高）	612×555×184mm
質量	16kg

*1 重ね折り時はA4、8½×11"のみ。最大3枚まで。*2 3000枚中綴じフィニッシャー SR3350および3000枚フィニッシャー SR3340装着時はZ折りにステープルとパンチが可能です（最大8枚）。*3 1000枚中綴じフィニッシャー SR3330および1000枚フィニッシャー SR3320装着時はZ折りにステープルはできません。パンチは可能です。

	給紙テーブル PB3330	給紙テーブル PB3320	給紙テーブル PB3310
用紙サイズ	A4ヨコ、8½×11"ヨコ*1	A3～A6タテ、B4～B6タテ、12×18"、SRA3、11×17"～5½×8½"タテ、郵便はがきタテ、往復はがき、洋形2号、長形3号タテ、長形4号タテ、洋長3号タテ、洋形4号タテ、角形2号タテ、不定形サイズ	
用紙積載枚数*2	1,075枚×2セット（タンデム）	590枚×2段	590枚
用紙紙厚	52～300g/m²（45～258kg）		
最大消費電力	15W以下（電源は本体から供給）	21W以下（電源は本体から供給）	19W以下（電源は本体から供給）
大きさ（幅×奥×高）	668×754×247mm （突起部と転倒防止部材含む）		587×701×120mm （突起部を含む）
質量	23kg		12kg

*1 カスタマーエンジニアによる設定となります。　*2 リコー マイペーパーの場合。

	A4大量給紙トレイ RT3050	サプライテーブル TB3030
用紙サイズ	A4ヨコ、B5ヨコ*1、8½×11"ヨコ*1	–
用紙積載枚数*2	1,770枚	–
用紙紙厚	52～300g/m²（45～258kg）	–
最大消費電力	13W以下（電源は本体から供給）	–
大きさ（幅×奥×高）	340×545×290mm	668×738×247mm（転倒防止部材含む）
質量	11kg	17kg

*1 カスタマーエンジニアによる設定となります。　*2 リコー マイペーパーの場合。

		3000枚中綴じフィニッシャー SR3350	3000枚フィニッシャー SR3340	1000枚中綴じフィニッシャー SR3330	1000枚フィニッシャー SR3320	インナーフィニッシャー SR3310 *1
上トレイ	収納可能サイズ	A3～A6タテ、B4～B6タテ、12×18"、SRA3、SRA4、11×17"～5½×8½"タテ、郵便はがきタテ、往復はがき、不定形サイズ				–
	収納可能枚数*2	270枚（A4、8½×11"以下）、50枚（B4、8½×14"以上）		250枚（A4、8½×11"以下）、50枚（B4、8½×14"以上）		–
	用紙紙厚	52～220g/m²（45～189kg）		52～169g/m²（45～145kg）		–
シフトトレイ	収納可能サイズ	A3～A6タテ、B4～B6タテ、 12×18"、SRA3、SRA4、11×17"～5½×8½"タテ、 郵便はがきタテ、往復はがき、不定形サイズ				A3～A6タテ、B4～B6タテ、12×18"、SRA3、SRA4、11×17"～5½×8½"タテ、郵便はがきタテ、往復はがき、洋形2号、長形3号タテ、長形4号タテ、洋長3号、洋形4号、角形2号、不定形サイズ
	収納可能枚数*2	3,200枚（A4ヨコ、8½×11"ヨコ）、 1,500枚（A3、A4タテ、B4、B5、12×18"、SRA3、11×17"～8½×11"タテ）、 500枚（A5ヨコ）、100枚（A5タテ、B6タテ、A6タテ、5½×8½"タテ）		1,000枚（A4、8½×11"以下）、 500枚（B4、8½×14"以上）		500枚（A4、8½×11"以下）、 250枚（B4、8½×14"以上）
	用紙紙厚	52～300g/m²（45～258kg）				
ステープル	可能サイズ	A3、A4、B4、B5、11×17"～7¼×10½"ヨコ、不定形サイズ		A3、A4、B4、B5、12×18"、11×17"～7¼×10½"ヨコ、不定形サイズ		A3、A4、B4、B5、 11×17"～7¼×10½"ヨコ
	可能枚数*2	針あり：65枚、サイズ混載時 65枚 針なし（奥斜め）*3：10枚*4 針なし（2ヶ所）*3：8枚*4		50枚（A4、8½ ×11" 以下）、 30枚（B4、8½ ×14" 以上） サイズ混載時 22枚	針あり：50枚（A4、8½ ×11" 以下）、 30枚（B4、8½ ×14" 以上） サイズ混載時 22枚 針なし：5枚*4	50枚（A4、8½×11"以下）、 30枚（B4、8½×14"以上）、 サイズ混載時30枚
	用紙紙厚	針あり：52～105 g/m²（45～90 kg） 針なし*3：64～80 g/m²（55～69 kg）		52～105g/m²（45～90kg）	針あり：52～105g/m²（45～90kg） 針なし：64～80g/m²（55～69kg）	64～105g/m²（55～90kg）
	位置	針あり：手前1ヶ所綴じ、手前1ヶ所斜め綴じ、奥1ヶ所綴じ、奥1ヶ所斜め綴じ、2ヶ所綴じ 針なし：奥1ヶ所斜め綴じ、2ヶ所綴じ*5		手前1ヶ所綴じ、奥1ヶ所綴じ、2ヶ所綴じ	針あり：手前1ヶ所綴じ、奥1ヶ所綴じ、2ヶ所綴じ 針なし：奥1ヶ所斜め綴じ	手前1ヶ所綴じ、奥1ヶ所綴じ、2ヶ所綴じ
中綴じトレイ	可能サイズ	A3、A4タテ、B4、B5タテ、12×18"、 SRA3、11×17"～8½×11"タテ	–	A3、A4タテ、B4、B5タテ、12×18"、 11×17"～8½×11"タテ	–	–
	可能枚数*2	20枚	–	15枚	–	–
	用紙紙厚	64～105g/m²（55～90kg）	–	52～105g/m²（45～90kg）	–	–
	収納可能枚数*2	2～5枚/30部、6～10枚/15部、 11～15枚/10部、16～20枚/6部	–	2～5枚/20部、6～10枚/10部、 11～15枚/7部	–	–
パンチ*6	可能サイズ	2穴：A3～A5、B4、B5、11×17"～5½×8½" タテ、不定形サイズ 4穴*5：A3、A4ヨコ、B4、B5ヨコ、11×17"～7¼×10½、不定形サイズ		A3～A5、B4、B5、11×17"～5½×8½"タテ		A3、A4、B4、B5、 11×17"～8½×11"
	用紙紙厚	52～256g/m²（45～220kg）				60～169g/m²（52～145kg）
	位置	2穴、4穴*7		2穴		
最大消費電力		64W以下（電源は本体から供給）		36W以下（電源は本体から供給）		60W以下（電源は本体から供給）
大きさ（幅×奥×高）		651×670×960 mm（高さは天板まで）		575×620×960mm（高さは天板まで）	575×665×960mm（高さは天板まで）	546×523×170mm
質量		59kg	39kg	約46kg （1000枚フィニッシャー用 2穴パンチユニット PU3080装着時）	約38kg （1000枚フィニッシャー用 2穴パンチユニット PU3080装着時）	約18kg （インナーフィニッシャー用 2穴パンチユニット PU3100装着時）

*1 RICOH IM C6011には装着できません。*2 リコー マイペーパーの場合。*3 針なし綴じユニット タイプM58装着時。針なし綴じユニット タイプM52装着時は奥斜め綴じ：5枚、2ヶ所綴じ：4枚。*4 原稿に画像などの色塗り部分があると綴じられない場合があります。
*5 B5タテは針なし2ヶ所綴じできません。*6 1000枚フィニッシャー SR3320、1000枚中綴じフィニッシャー SR3330、インナーフィニッシャー SR3310はパンチ機能はオプションとなります。*7 2/4穴パンチユニット PU3110装着時。

RICOH IM C3511/C3011/C2511　主なオプション仕様表

	ドキュメントフィーダー DF3150 *1	ドキュメントフィーダー DF3140
モード	大量原稿機能、SADF機能、サイズ混載機能、原稿セット方向機能、原稿サイズ指定機能	大量原稿機能、SADF機能、サイズ混載機能、原稿セット方向機能、原稿サイズ指定機能
原稿サイズ	A3～A7タテ、B4～B7タテ、11×17"～8½×11"、名刺 不定形タテ：51～297mm、ヨコ：89～1,260mm *2	A3～A5、B4～B6（B6は両面原稿不可）、11×17"～8½×11"、 不定形タテ：128～297mm、ヨコ：128～1,260mm（片面原稿のみ）*2
原稿紙厚	片面原稿　A6より大きい用紙：38～220g/m²（33～189kg）　A6以下の用紙：64～220g/m²（55～189kg)	片面原稿　40～128g/m²（35～110kg）
	両面原稿　A6より大きい用紙：52～220g/m²（45～189kg）　A6以下の用紙：64～220g/m²（55～189kg)	両面原稿　52～128g/m²（45～110kg）
原稿積載枚数*3	250枚	120枚
最大消費電力	90W 以下（電源は本体から供給）	42W以下（電源は本体から供給）
大きさ（幅×奥×高）	587×520×175mm	565×500×125mm
質量	15kg	9kg

＊1 RICOH IM C3511F/C3011F/C2511Fに標準装備。＊2 使用する機能によって最大原稿サイズは異なります。＊3 リコー マイペーパーの場合。

	インナーシフトトレイ SH3090	サイドトレイ タイプ M52	インナー 1ビントレイ BN3140
収納可能サイズ	A3～A6タテ、B4～B6タテ、12×18"、SRA3、SRA4、11×17"～5½×8½"タテ、郵便はがきタテ、往復はがき、洋形2号、長形3号タテ、長形4号タテ、洋長3号、洋形4号、角形2号、不定形サイズ	A3～A6タテ、B4～B6タテ、12×18"、SRA3、SRA4、11×17"～5½×8½"タテ、郵便はがきタテ、往復はがき、不定形サイズ	A3～A5、B4、B5、SRA3、SRA4、11×17"～5½×8½"タテ、不定形サイズ
収納可能枚数*	250枚（A4、8½×11"以下）、125枚（B4、8½×14"以上）	左トレイ：125枚、 本体上トレイ：250枚（A4、8½×11"以下）、125枚（B4、8½×14"以上）	125枚
用紙紙厚	52～300g/m²（45～258kg）		
最大消費電力	2W以下（電源は本体から供給）	12W以下（電源は本体から供給）	1W以下（電源は本体から供給）
大きさ（幅×奥×高）	420×489×107mm	800×549×156mm	444×450×150mm
質量	2kg	4kg	2kg

＊ リコー マイペーパーの場合。

	インナー紙折りユニット FD3020
折り種類	Z折り、二つ折り、外三つ折り、内三つ折り
折り可能用紙サイズ	折りトレイ排紙時 ● Z折り：A3、A4タテ、B4、11×17"、8½×14"、8½×11" ●二つ折り：A3、A4、B4、B5タテ、11×17"、8½×14"、8½×11" ●外三つ折り /内三つ折り：A3、A4タテ、11×17"、8½×14"、8½×11"
	フィニッシャー排紙時 ● Z折り：A3、A4タテ、B4、11×17"、8½×14"、8½×11" ●二つ折り：A3、A4、B4、B5タテ、11×17"、8½×14"、8½×11"、12×18"、SRA3 ●外三つ折り /内三つ折り：A3、11×17"（1枚折り、上トレイ排紙時のみ）
用紙紙厚	1枚折り時：64～105g/m²（55～90kg）　重ね折り時：64～80g/m²（55～69kg）
	排紙可能用紙厚（折りトレイ）：52～220g/m²（45～189kg）
	排紙可能用紙厚（フィニッシャートレイ）：52～300g/m²（45～258kg）
積載枚数	折りトレイ　折り紙：20枚　折りなし：100枚
	1000枚中綴じフィニッシャー SR3330＊、1000枚フィニッシャー SR3320＊ ●上トレイ（Z折り /二つ折り） A3、B4、11×17"、8½×14"：30枚 A4、8½×11"：20枚
最大消費電力	40W 以下
大きさ（幅×奥×高）	612×555×184mm
質量	16kg

＊ 1000枚中綴じフィニッシャー SR3330および1000枚フィニッシャー SR3320装着時はZ折りにステープルはできません。パンチは可能です。

	給紙テーブル PB3330	給紙テーブル PB3340	給紙テーブル PB3320	給紙テーブル PB3310
用紙サイズ	A4ヨコ、8½×11"ヨコ*1	A3～A6タテ、B4～B6タテ、 12×18"、SRA3、11×17"～5½×8½"タテ、 郵便はがきタテ、往復はがき、 洋形2号、長形3号タテ、長形4号タテ、洋形4号タテ、角形2号タテ、 不定形サイズ		
用紙積載枚数*2	1,075枚×2セット （タンデム）	590枚×2段		590枚
用紙紙厚	52～300g/m²（45～258kg）			
最大消費電力	15W以下 （電源は本体から供給）	21W以下 （電源は本体から供給）		19W以下 （電源は本体から供給）
大きさ（幅×奥×高）	668×754×247mm （突起部と転倒防止部材含む）			587×701×120mm （突起部を含む）
質量	23kg			12kg

＊1 カスタマーエンジニアによる設定となります。 ＊2 リコー マイペーパーの場合。

	A4大量給紙トレイ RT3050	サプライテーブル TB3030
用紙サイズ	A4ヨコ、B5ヨコ*1、8½×11"ヨコ*1	–
用紙積載枚数*2	1,770枚	–
用紙紙厚	52～300g/m²（45～258kg）	–
最大消費電力	13W以下（電源は本体から供給）	–
大きさ（幅×奥×高）	340×545×290mm	668×738×247mm（転倒防止部材含む）
質量	11kg	17kg

＊1 カスタマーエンジニアによる設定となります。 ＊2 リコー マイペーパーの場合。

		1000枚中綴じフィニッシャー SR3330	1000枚フィニッシャー SR3320	インナーフィニッシャー SR3310 *1	インナーフィニッシャー SR3360
上トレイ	収納可能サイズ	A3～A6タテ、B4～B6タテ、12×18"、SRA3、SRA4、11×17"～5½×8½"タテ、 郵便はがきタテ、往復はがき、不定形サイズ		–	–
	収納可能枚数 *2	250枚（A4、8½×11"以下）、50枚（B4、8½×14"以上）		–	–
	用紙紙厚	52～169g/m²（45～145kg）		–	–
シフトトレイ	収納可能サイズ	A3～A6タテ、B4～B6タテ、 12×18"、SRA3、SRA4、11×17"～5½×8½"タテ、 郵便はがきタテ、往復はがき、不定形サイズ		A3～A6タテ、B4～B6タテ、12×18"、 SRA3、SRA4、11×17"～5½×8½"タテ、 郵便はがきタテ、往復はがき、洋形2号、 長形3号タテ、長形4号タテ、洋長3号、 洋形4号、角形2号、不定形サイズ	A3、A4、B4、B5、 11×17" ～ 7¼ ×10½ "、 不定形サイズ
	収納可能枚数 *2	1,000枚（A4、8½×11"以下）、 500枚（B4、8½×14"以上）		500枚（A4、8½×11"以下）、 250枚（B4、8½×14"以上）	250枚（A4、8½ ×11" 以下）、 125枚（B4、8½ ×14" 以上）
	用紙紙厚	52～300g/m²（45～258kg）			
ステープル	可能サイズ	A3、A4、B4、B5、12×18"、11×17"～7¼×10½"ヨコ、不定形サイズ		A3、A4、B4、B5、11×17"～7¼×10½"ヨコ	
	可能枚数 *2	50枚（A4、8½ ×11" 以下）、 30枚（B4、8½ ×14" 以上） サイズ混載時 22枚	針あり：50枚（A4、8½ ×11" 以下）、 30枚（B4、8½ ×14" 以上） サイズ混載時 22枚 針なし：5枚*4	50枚（A4、8½×11"以下）、 30枚（B4、8½×14"以上）、 サイズ混載時30枚	針なし：5枚（サイズ混載不可）*2
	用紙紙厚	52～105g/m²（45～90kg）	針あり：52～105g/m²（45～90kg） 針なし：64～80g/m²（55～69kg）	64～105g/m²（55～90kg）	64～80g/m²（55～69kg）
	位置	手前1ヶ所綴じ、奥1ヶ所綴じ、2ヶ所綴じ	針あり：手前1ヶ所綴じ、奥1ヶ所綴じ、2ヶ所綴じ 針なし：奥1ヶ所斜め綴じ	手前1ヶ所綴じ、奥1ヶ所綴じ、2ヶ所綴じ	奥1ヶ所斜め綴じ
中綴じトレイ	可能サイズ	A3、A4タテ、B4、B5タテ、12×18"、 11×17"～8½×11"タテ	–	–	–
	可能枚数 *2	15枚	–	–	–
	用紙紙厚	52～105g/m²（45～90kg）	–	–	–
	収納可能枚数 *2	2～5枚/20部、6～10枚/10部、 11～15枚/7部	–	–	–
パンチ*6	可能サイズ	A3～A5、B4、B5、11×17"～5½×8½"タテ		A3、A4、B4、B5、11×17"～8½×11"	–
	用紙紙厚	52～256g/m²（45～220kg）		60～169g/m²（52～145kg）	–
	位置	2穴			–
最大消費電力		36W以下（電源は本体から供給）		60W以下（電源は本体から供給）	30W 以下（電源は本体から供給）
大きさ（幅×奥×高）		575×620×960mm（高さは天板まで）	575×665×960mm（高さは天板まで）	546×523×170mm	435×515×150mm
質量		約46kg （1000枚フィニッシャー用 2穴パンチユニット PU3080装着時）	約38kg （1000枚フィニッシャー用 2穴パンチユニット PU3080装着時）	約18kg （インナーフィニッシャー用 2穴パンチユニット PU3100装着時）	約10kg

＊1 リコー マイペーパーの場合。＊2 原稿に画像などの色塗り部分があると綴じられない場合があります。＊3 パンチ機能はオプションとなります。

※製品の外観・仕様などは、改良のため予告なく変更させていただく場合があります。※この印刷物に記載されている商品は国内仕様のため海外では使用できません。※本資料に掲載のその他の会社名および製品名・ロゴマークは各社の商号、商標または登録商標です。
※詳しい性能・仕様・制約条件等については、販売担当者にご確認ください。

RICOH IM C6011/C5511/C4511/C3511/C3011　保守料金

より快適にお使いいただくために、以下のような保守サービスをご用意しております。
保守サービスとして、パフォーマンス契約とスポット保守契約のいずれかをお選びいただけます。

■パフォーマンス契約をお選びいただきますと

1.「パフォーマンス」を実施いたします。

「パフォーマンス」とは、
①カスタマーエンジニアを派遣して、本製品を安定した状態でお使いいただくための定期保守サービス（点検・調整）を実施いたします。また、万が一の故障時には、お客様のご要請に応じて修理いたします。
②パフォーマンス契約期間中、感光体ユニットをお貸しし、通常の利用に必要な量のトナー等を供給いたします。
RICOH P トナー ブラック IM C6010　RICOH P トナー シアン IM C6010　RICOH P トナー マゼンタ IM C6010　RICOH P トナー イエロー IM C6010
RICOH 廃トナーボトル IM C6000

2.「パフォーマンスチャージ」を申し受けます。

リコーはパフォーマンスの対価として、「パフォーマンスチャージ」を申し受けます。パフォーマンスチャージは、カウンター数値により算出されます。
※パフォーマンスチャージの請求は、1ヶ月単位となります。※実際のご請求金額は、テスト、不良出力の控除として、月間使用モノカラーカウントの0.3%引き、フルカラーカウントとフルカラープリントカウントの0.3%引きのカウント数で計算します。
★契約有効期間は5年間で、5年経過後は1年単位で自動更新させていただきます。6年目はパフォーマンスチャージを8%アップします。7年目以降はパフォーマンスチャージを12%アップします。
★お客様のご要請により故障の原因を調査した結果、本製品および同梱ソフト以外に原因があると判明した場合、その調査に要した費用を別途請求させていただく場合があります。

<パフォーマンスチャージ>

下記（1）基本料金と（2）カウンター料金のどちらか高い金額をパフォーマンスチャージとします。
※カウンター料金は、モノカラーカウンター料金とフルカラーカウンター料金とフルカラープリントカウンター料金の合算料金です。

（消費税別）

請求金額（1ヶ月単位）			RICOH IM C6011	RICOH IM C5511	RICOH IM C4511	RICOH IM C3511	RICOH IM C3011
（1）	基本料金		11,700円	11,700円	6,500円	3,900円	3,380円
（2）	モノカラーカウンター	500カウント/月までの使用1カウントにつき	9.4円				
		501カウント/月～1,000カウント/月までの使用1カウントにつき	ー	ー	ー	8.8円	
		1,001カウント/月以上の使用1カウントにつき	ー	ー	ー	7.5円	
		501カウント/月～4,000カウントまでの使用1カウントにつき	7.9円			ー	ー
		4,001カウント/月以上の使用1カウントにつき	7.4円			ー	ー
	フルカラーカウンター	1,000カウント/月までの使用1カウントにつき	44.0円				
		1,001カウント/月～3,000カウント/月までの使用1カウントにつき	38.0円				
		3,001カウント/月以上の使用1カウントにつき	32.0円				
	プリントカウンター フルカラー	1,000カウント/月までの使用1カウントにつき	38.0円				
		1,001カウント/月～3,000カウント/月までの使用1カウントにつき	32.0円				
		3,001カウント/月以上の使用1カウントにつき	28.0円				

※カウンターは出力１面ごとに１カウント進みます。１両面出力ごとに２カウント進みます。※①モノカラーカウンターは、２色・単色・白黒モードおよび自動カラー選択で白黒判定された出力、または CMYK の内２色以下を使用して出力する場合に進みます。②フルカラーカウンターは、フルカラーモードおよび自動カラー選択でフルカラー判定された出力、または CMYK の内３色以上を使用して出力する場合に進みます。③フルカラープリントカウンターは、プリンター機能（ドキュメントボックスに蓄積したものの出力を含む）で CMYK の内３色以上を使用して出力する場合に進みます。④長尺用紙への出力は用紙長さ 488mm から 840.9mm までは２カウント、841mm 以上は３カウント進みます。※フルカラートータルカウンターにはフルカラープリントカウンターを含みます。　※オプションの種類によっては、別途拡張料金を申し受けます。※詳しくは販売担当者またはカスタマーエンジニアにご確認ください。

<カラーコントローラー E-26Cのパフォーマンスチャージ>

追加料金（月額/消費税別）	3,000円

※オプションのカラーコントローラー E-26Cを装着すると、本体の料金に加算されます。

3.「リモートサービス」を提供いたします。

リコーでは、より良好な状態で機器をお使いいただくため、インターネット環境もしくは公衆回線を利用して遠隔定期診断を可能にした保守システムをご用意させていただいております。
※環境によっては対応できないメニューもございます。詳しい内容につきましては、販売担当者にご確認ください。

■スポット保守契約をお選びいただきますと――お客様のご要請に応じて、点検・修理・調整、感光体ユニット・部品の供給・交換を有償で行う保守サービスです。

1. 契約時に感光体ユニット、トナーをお買い上げいただきます。（消費税別）

感光体ユニットは、交換のつど代金を申し受けます。
感光体ユニットは、4本使用します。35,000円/1本（140,000円/4本）。トナー、廃トナーボトルは、お客様のご使用状況に応じお買い上げいただきます。

RICOH IM C6011/C5511/C4511　（消費税別）

トナー価格	RICOH トナー ブラック IM C6010	31,000円/1本
	RICOH トナー イエロー IM C6010	19,000円/1本
	RICOH トナー マゼンタ IM C6010	19,000円/1本
	RICOH トナー シアン　IM C6010	19,000円/1本
廃トナーボトル	RICOH スポット廃トナーボトル IM C6000	2,000円/1本

RICOH IM C3511/C3011　（消費税別）

トナー価格	RICOH トナー ブラック IM C3510	28,000円/1本
	RICOH トナー イエロー IM C3510	6,000円/1本
	RICOH トナー マゼンタ IM C3510	6,000円/1本
	RICOH トナー シアン　IM C3510	6,000円/1本
廃トナーボトル	RICOH スポット廃トナーボトル IM C6000	2,000円/1本

2. お客様のご要請に応じて、機械の修理または感光体ユニット、部品を交換します。

（1）基本料金と技術料金

（消費税別）

	基本料金	技術料金	備考
保証期間内	無償対応	無償対応	片道50kmを超える場合や船舶、航空機を利用する場合は、別途料金を追加。 営業時間外の保守については販売担当者もしくはカスタマーエンジニアにご相談ください。
保証期間外	15,000円/訪問	7,000円/30分	

（2）部品は、交換のつど代金を申し受けます。部品価格につきましては、カスタマーエンジニアにご確認ください。

※保守料金の詳しい内容につきましては、販売担当者またはカスタマーエンジニアにご確認ください。※保守サービスのために必要な補修用性能部品の保有期間は本製品の製造中止後、7年間です。

RICOH IM C2511　保守料金

より快適にお使いいただくために、以下のような保守サービスをご用意しております。
保守サービスとして、パフォーマンス契約とスポット保守契約のいずれかをお選びいただけます。

■パフォーマンス契約をお選びいただきますと

1.「パフォーマンス」を実施いたします。

「パフォーマンス」とは、
①カスタマーエンジニアを派遣して、本製品を安定した状態でお使いいただくための定期保守サービス（点検・調整）を実施いたします。また、万が一の故障時には、お客様のご要請に応じて修理いたします。
②パフォーマンス契約期間中、感光体ユニットをお貸しし、通常の利用に必要な量のトナー等を供給いたします。
RICOH P トナー ブラック IM C2510　RICOH P トナー シアン IM C2510　RICOH P トナー マゼンタ IM C2510　RICOH P トナー イエロー IM C2510
RICOH 廃トナーボトル IM C6000

2.「パフォーマンスチャージ」を申し受けます。

リコーはパフォーマンスの対価として、「パフォーマンスチャージ」を申し受けます。パフォーマンスチャージは、カウンター数値により算出されます。
※パフォーマンスチャージの請求は、1ヶ月単位となります。※実際のご請求金額は、テスト、不良出力の控除として、月間使用モノカラーカウントの0.3%引き、フルカラーカウントとフルカラープリントカウントの0.3%引きのカウント数で計算します。
★契約有効期間は5年間で、5年経過後は1年単位で自動更新させていただきます。6年目はパフォーマンスチャージを8%アップします。7年目以降はパフォーマンスチャージを12%アップします。
★お客様のご要請により故障の原因を調査した結果、本製品および同梱ソフト以外に原因があると判明した場合、その調査に要した費用を別途請求させていただく場合があります。

＜RICOH IM C2511 のパフォーマンスチャージ＞

下記（1）基本料金と（2）カウンター料金のどちらか高い金額をパフォーマンスチャージとします。
※カウンター料金は、モノカラーカウンター料金とフルカラーカウンター料金とフルカラープリントカウンター料金の合算料金です。

（消費税別）

請求金額（1ヶ月単位）			RICOH IM C2511
（1）	基本料金		2,600円
（2）	モノカラーカウンター	500カウント/月までの使用1カウントにつき	9.4円
		501カウント/月～1,000カウント/月までの使用1カウントにつき	8.8円
		1,001カウント/月以上の使用1カウントにつき	7.5円
	フルカラーカウンター	1,000カウント/月までの使用1カウントにつき	44.0円
		1,001カウント/月～3,000カウント/月までの使用1カウントにつき	38.0円
		3,001カウント/月以上の使用1カウントにつき	32.0円
	フルカラープリントカウンター	1,000カウント/月までの使用1カウントにつき	38.0円
		1,001カウント/月～3,000カウント/月までの使用1カウントにつき	32.0円
		3,001カウント/月以上の使用1カウントにつき	28.0円

※カウンターは出力 1 面ごとに 1 カウント進みます。1 両面出力ごとに 2 カウント進みます。※①モノカラーカウンターは、2 色・単色・白黒モードおよび自動カラー選択で白黒判定された出力、または CMYK の内 2 色以下を使用して出力する場合に進みます。②フルカラーカウンターは、フルカラーモードおよび自動カラー選択でフルカラー判定された出力、または CMYK の内 3 色以上を使用して出力する場合に進みます。③フルカラープリントカウンターは、プリンター機能（ドキュメントボックスに蓄積したものの出力を含む）で CMYK の内 3 色以上を使用して出力する場合に進みます。④長尺用紙への出力は用紙長さ 488mm から 840.9mm までは 2 カウント、841mm 以上は 3 カウント進みます。※フルカラートータルカウンターにはフルカラープリントカウンターを含みます。※オプションの種類によっては、別途拡張料金を申し受けます。※詳しくは販売担当者またはカスタマーエンジニアにご確認ください。※トナーを含まないパフォーマンス契約もご用意しております。月額の基本料金は.1,800 円。モノカラーカウンター料金は上記料金から各 1.2 円、フルカラーカウンターおよびフルカラープリントカウンター料金は各 4.0 円減額されます。（消費税別）

トナーは、お客様のご使用状況に応じお買い上げいただきます。

トナー価格	RICOH トナー ブラック IM C2510	10,000円/1本
	RICOH トナー イエロー IM C2510	3,000円/1本
	RICOH トナー マゼンタ IM C2510	3,000円/1本
	RICOH トナー シアン　IM C2510	3,000円/1本

3.「リモートサービス」を提供いたします。

リコーでは、より良好な状態で機器をお使いいただくため、インターネット環境もしくは公衆回線を利用して遠隔定期診断を可能にした保守システムをご用意させていただいております。
※環境によっては対応できないメニューもございます。詳しい内容につきましては、販売担当者にご確認ください。

■スポット保守契約をお選びいただきますと――お客様のご要請に応じて、点検・修理・調整、感光体ユニット・部品の供給・交換を有償で行う保守サービスです。

1. 契約時に感光体ユニット、トナーをお買い上げいただきます。（消費税別）

感光体ユニットは、交換のつど代金を申し受けます。
感光体ユニットは、4本使用します。35,000円/1本（140,000円/4本）
トナー、廃トナーボトルは、お客様のご使用状況に応じお買い上げいただきます。

RICOH IM C2511　（消費税別）

トナー価格	RICOH トナー ブラック IM C2510	10,000円/1本
	RICOH トナー イエロー IM C2510	3,000円/1本
	RICOH トナー マゼンタ IM C2510	3,000円/1本
	RICOH トナー シアン　IM C2510	3,000円/1本
廃トナーボトル	RICOH スポット廃トナーボトル IM C6000	2,000円/1本

2. お客様のご要請に応じて、機械の修理または感光体ユニット、部品を交換します。

（1）基本料金と技術料金　（消費税別）

	基本料金	技術料金	備考
保証期間内	無償対応	無償対応	片道 50km を超える場合や船舶、航空機を利用する場合は、別途料金を追加。営業時間外の保守については販売担当者もしくはカスタマーエンジニアにご相談ください。
保証期間外	15,000円/訪問	7,000円/30分	

（2）部品は、交換のつど代金を申し受けます。
部品価格につきましては、カスタマーエンジニアにご確認ください。

※保守料金の詳しい内容につきましては、販売担当者またはカスタマーエンジニアにご確認ください。※保守サービスのために必要な補修用性能部品の保有期間は本製品の製造中止後、7年間です。

※製品の外観・仕様などは、改良のため予告なく変更させていただく場合があります。※この印刷物に記載されている商品は国内仕様のため海外では使用できません。※本資料に掲載のその他の会社名および製品名・ロゴマークは各社の商号、商標または登録商標です。※詳しい性能・仕様・制約条件等については、販売担当者にご確認ください。

ご注意　①国内外で流通する紙幣・貨幣、未使用の郵便切手・官製ハガキ、政府発行の印紙・証券類などをコピーすることは、法律で禁止されています。
②著作権の目的となっている書籍・音楽・絵画・版画・地図・映画・図面・写真などの著作物は、個人的にまたは、家庭内その他、これに準ずる限られた範囲内で使用するためにコピーする以外は禁じられています。

安全にお使いいただくために…
●ご使用の前に「使用説明書」をよくお読みの上、正しくお使いください。●表示された正しい電源・電圧でお使いください。
●水、湿気、湯気、ほこり、油煙等の多い場所での使用や設置はしないでください。●アース接続を行ってください。故障や漏電の場合、感電するおそれがあります。

この印刷物に掲載の全商品の価格および料金には、消費税は含まれておりません。ご購入の際は消費税を別途申し受けますので、ご了承願います。

株式会社 リコー
東京都大田区中馬込1-3-6 〒143-8555

リコー製品に関するお問い合わせは下記のダイヤルで承っております。
リコーテクニカルコールセンター　**0120-892-111**（イチ イチ イチ）
●受付時間：平日（月～金）9時～17時（祝祭日、弊社休業日を除く）
※お問い合わせの内容は対応状況の確認と対応品質の向上のため、録音・記録をさせていただいております。
※受付時間を含め、記載のサービス内容は予告無く変更になる場合があります。あらかじめご了承ください。
https://www.ricoh.co.jp/contact/
■リコーにご提供いただいたお客様の個人情報の取り扱い方針については、当社ホームページでご確認いただけます。

このカタログの記載内容は、2026年10月現在のものです。